MUSIC - UNIVERSITY OF TORONTO
3 1761 10415572 6

Shebalin, Vissarion IAkovlevich
[Moskva. Vocal score]
Moskva

M
1533
S5317M7
1982
c.1
MUSI

Digitized by the Internet Archive
in 2026 with funding from
University of Toronto

https://archive.org/details/31761104155726

Хоровые произведения

В. ШЕБАЛИН

МОСКВА

Кантата

КЛАВИР

МОСКВА «МУЗЫКА» 1982

Хоровые произведения

В. ШЕБАЛИН

МОСКВА

Кантата

ДЛЯ СОЛИСТОВ, СМЕШАННОГО ХОРА
И СИМФОНИЧЕСКОГО ОРКЕСТРА

Слова Б. ЛИПАТОВА

Переложение для солистов, смешанного хора
и фортепиано Л. Атовмьяна

LIBRARY
AUG 18 1982
UNIVERSITY OF TORONTO

M
1533
S5317M7
1982

ИЗДАТЕЛЬСТВО «МУЗЫКА» МОСКВА 1982

МОСКВА

КАНТАТА

ор. 38

(1946)

Слова Б. ЛИПАТОВА

В. ШЕБАЛИН
(1902 - 1963)

1. Москва

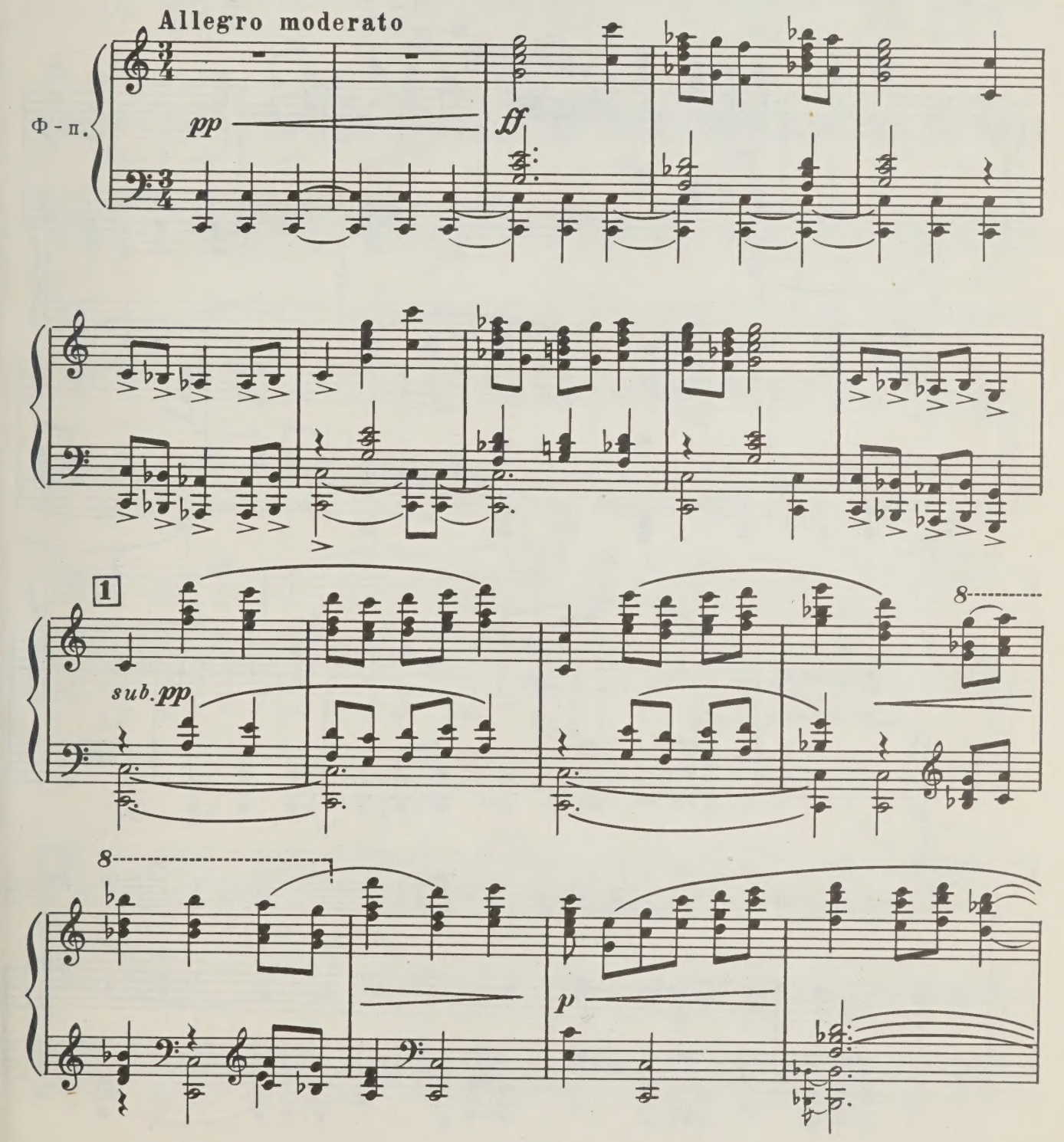

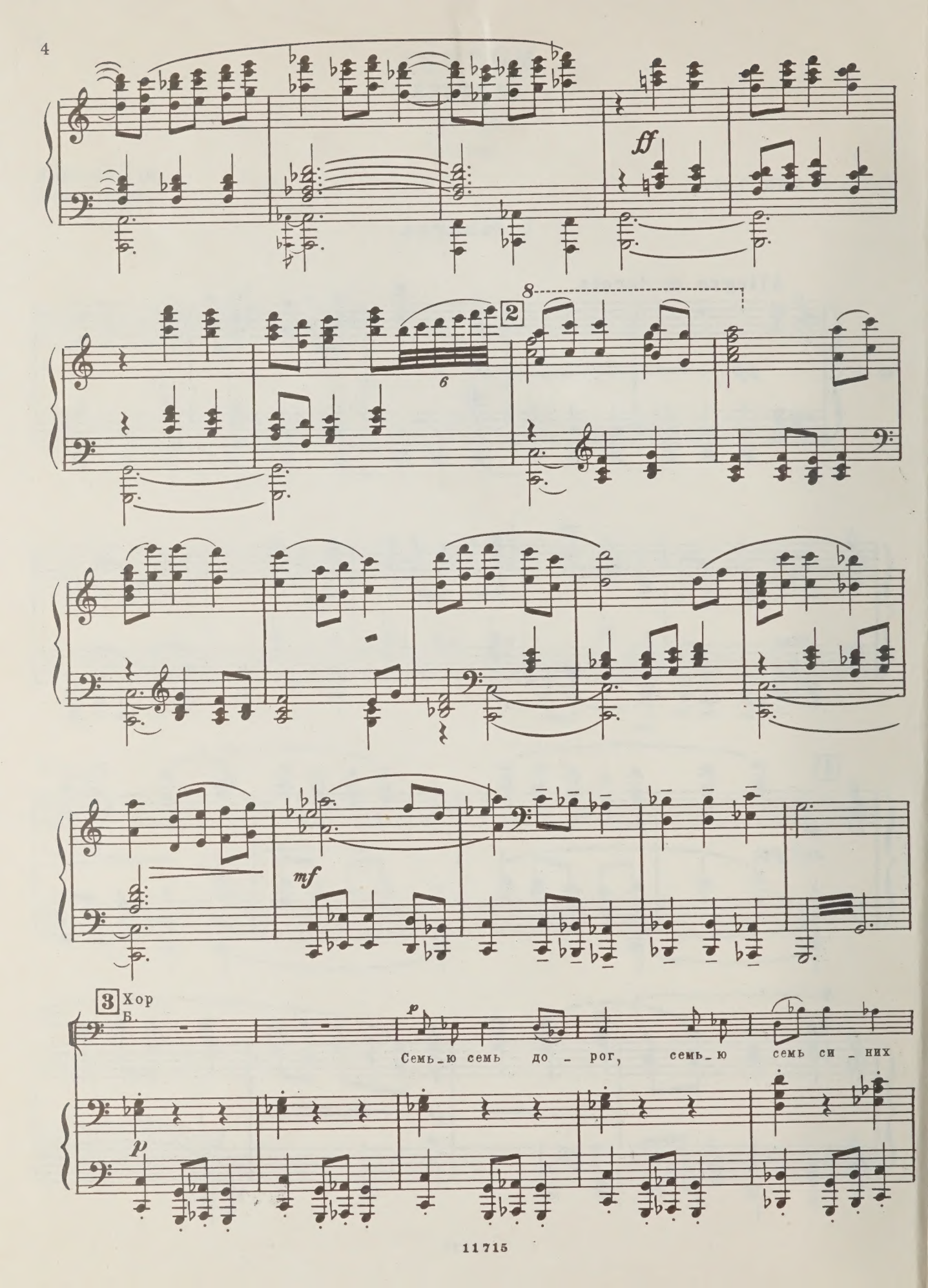
ff
2
8
6
mf
3 Хор
Б.
p
Семь_ю семь до - рог, семь_ю семь си - них
p

рек, всей зем_ли пу - ти, всей зем_ли мол - ва,

4

честь и сла - ва вся да из ве - ка в век все ве -

cresc.

- дут, при - шли в чу_ден град Мо - скву.

5

Т. Пе_сням нет чис - ла крас_но - зо - ре -

mf

Б. Пе_сням нет чис_ла крас_но_зо - ре -

mf

mf

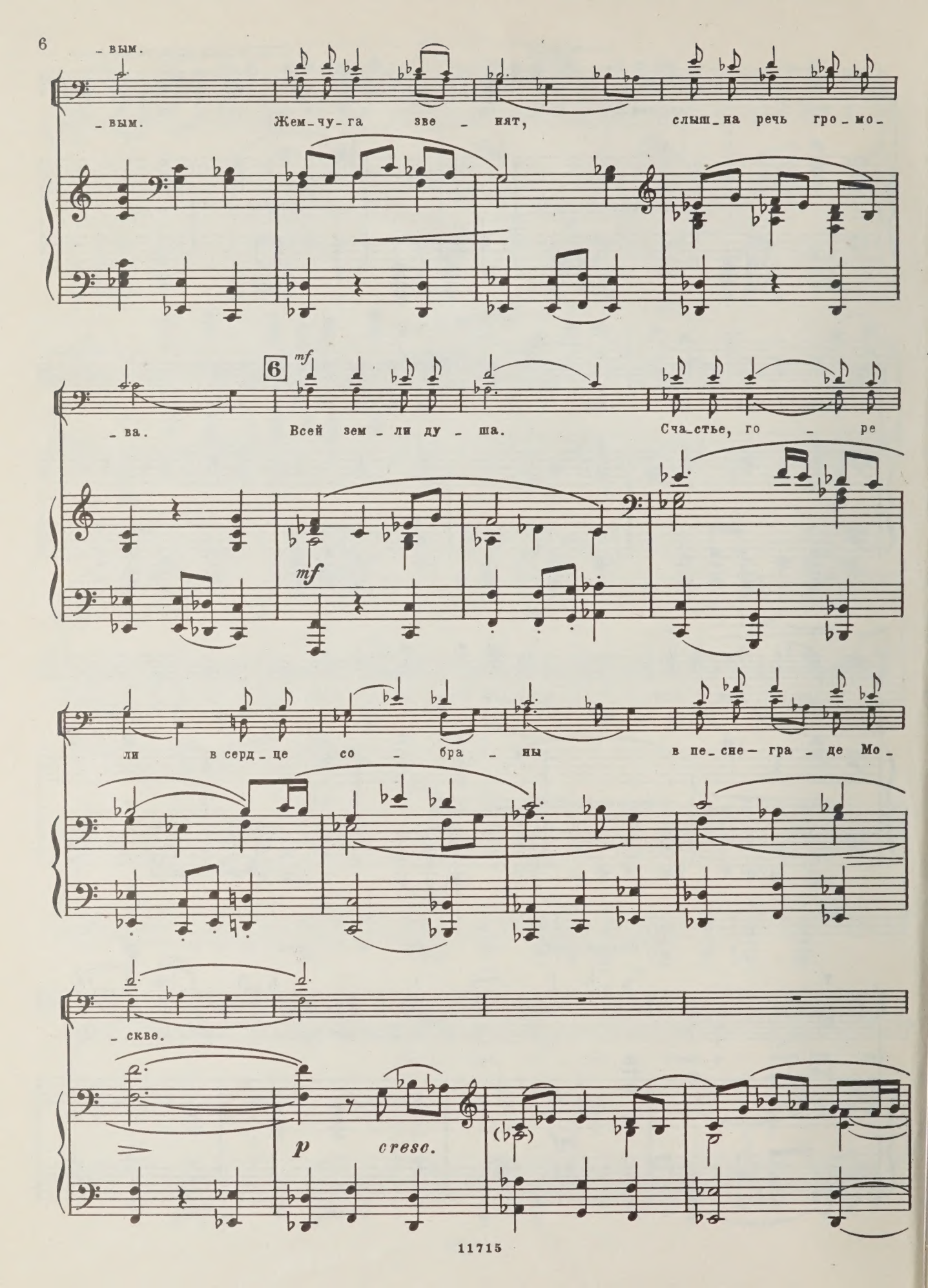
- вым.
- вым. Жем - чу - га зве - нят, слыш - на речь гро - мо -
- ва. Всей зем - ли ду - ша. Сча - стье, го - ре
mf
mf
ли в серд - це со - бра - ны в пе - сне - гра - де Мо -
- скве.
p
cresc.

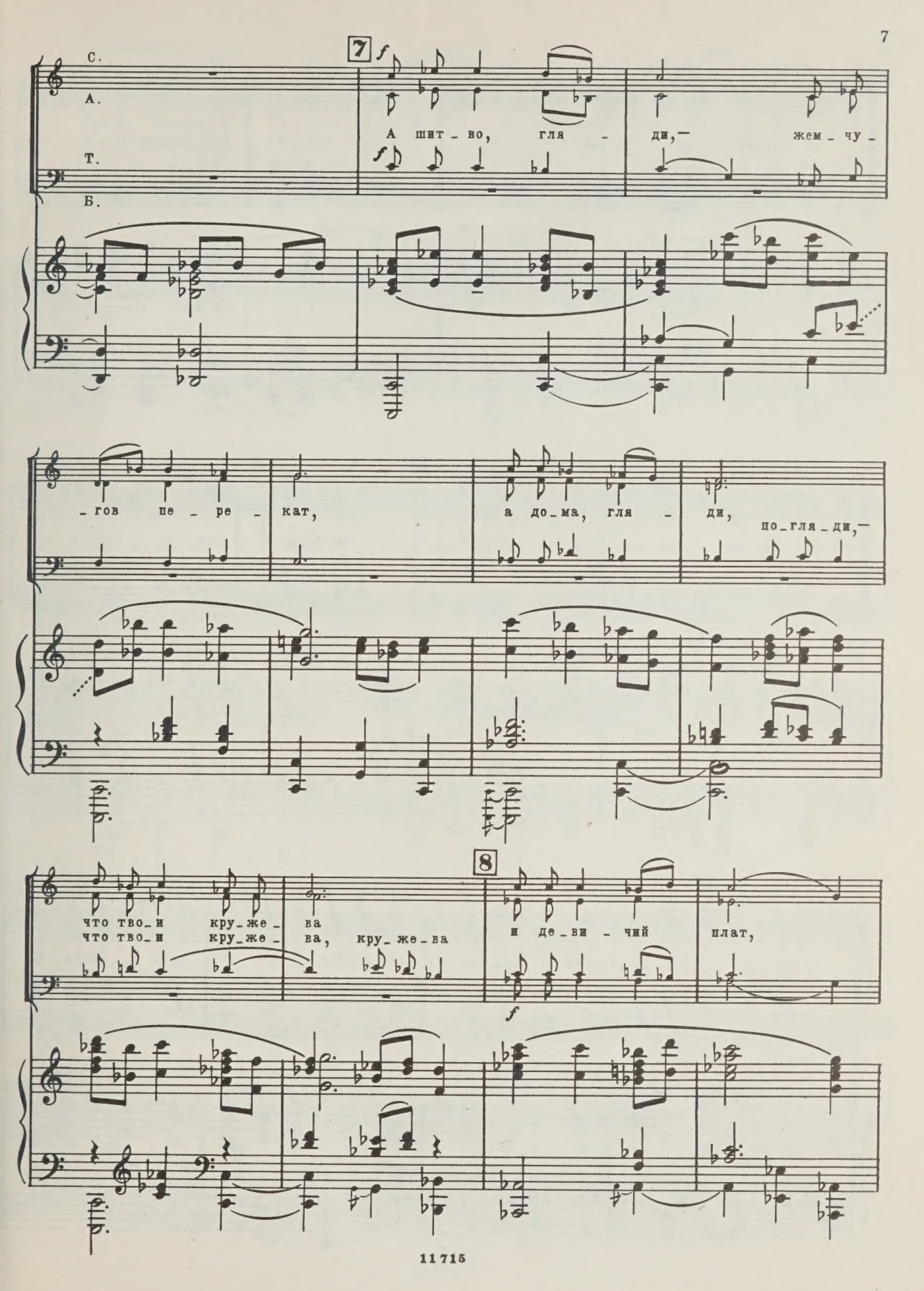
7
С.
А.
Т.
Б.
f
А шит - во, гля - ди,— жем - чу -
- гов пе - ре - кат,
а до - ма, гля - ди,
по - гля - ди,—
что тво - и кру - же - ва
что тво - и кру - же - ва, кру - же - ва
8
и де - ви - чий плат,
f

и кра_са па - лат все_ю ра - ду - гой

и кра_са па - лат все_ю ра - ду-го_ю

кра_се-гра - ду Мо - скве!

кра_се-гра - ду Мо - скве!

9

p

И ме - чи ост -

p

sub.p

- ры бо_га - тыр - ски_е,

mf

сло_вно лес во - круг серд - ца

mf

mf

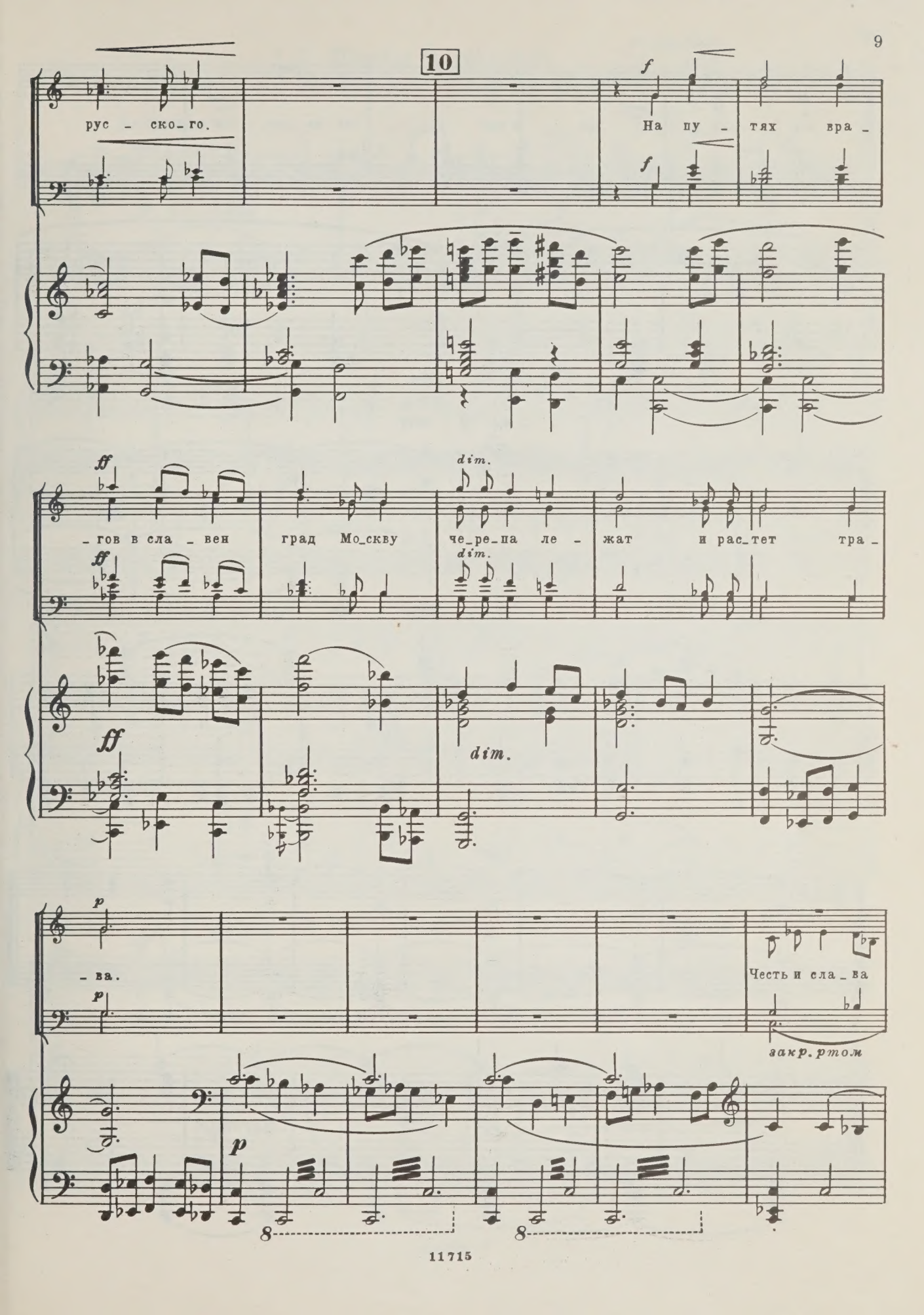
10
рус - ско - го.
На пу - тях вра -
- гов в сла - вен град Мо - скву че - ре - па ле - жат и рас - тет тра -
- ва.
Честь и сла - ва
закр. ртом
dim.
f
ff
p
8

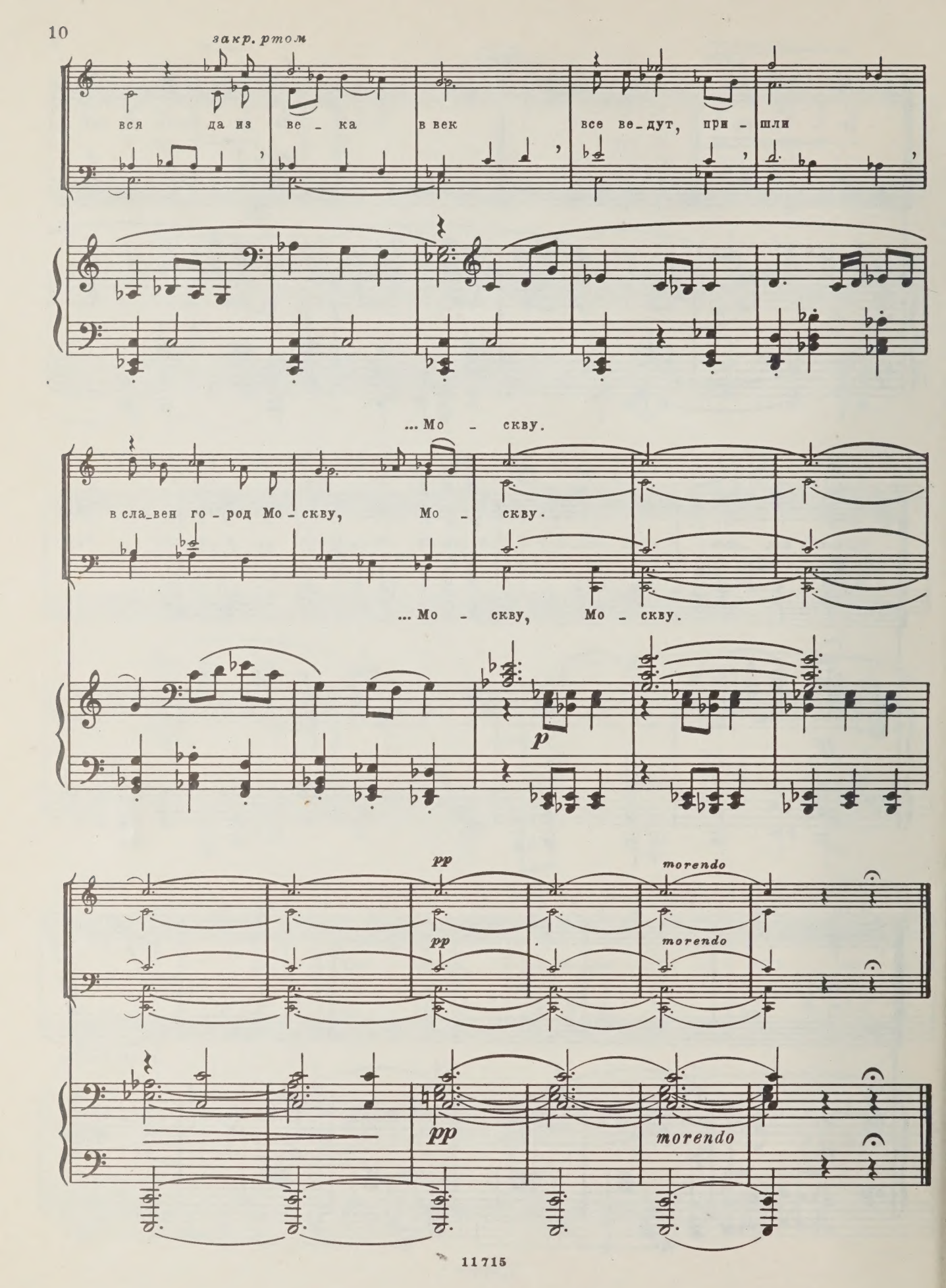
закр. ртом
вся да из ве - ка в век все ве-дут, при - шли
... Мо - скву.
в сла-вен го - род Мо - скву, Мо - скву.
... Мо - скву, Мо - скву.
p
pp
morendo
pp
morendo
pp
morendo

2. Песня девушки

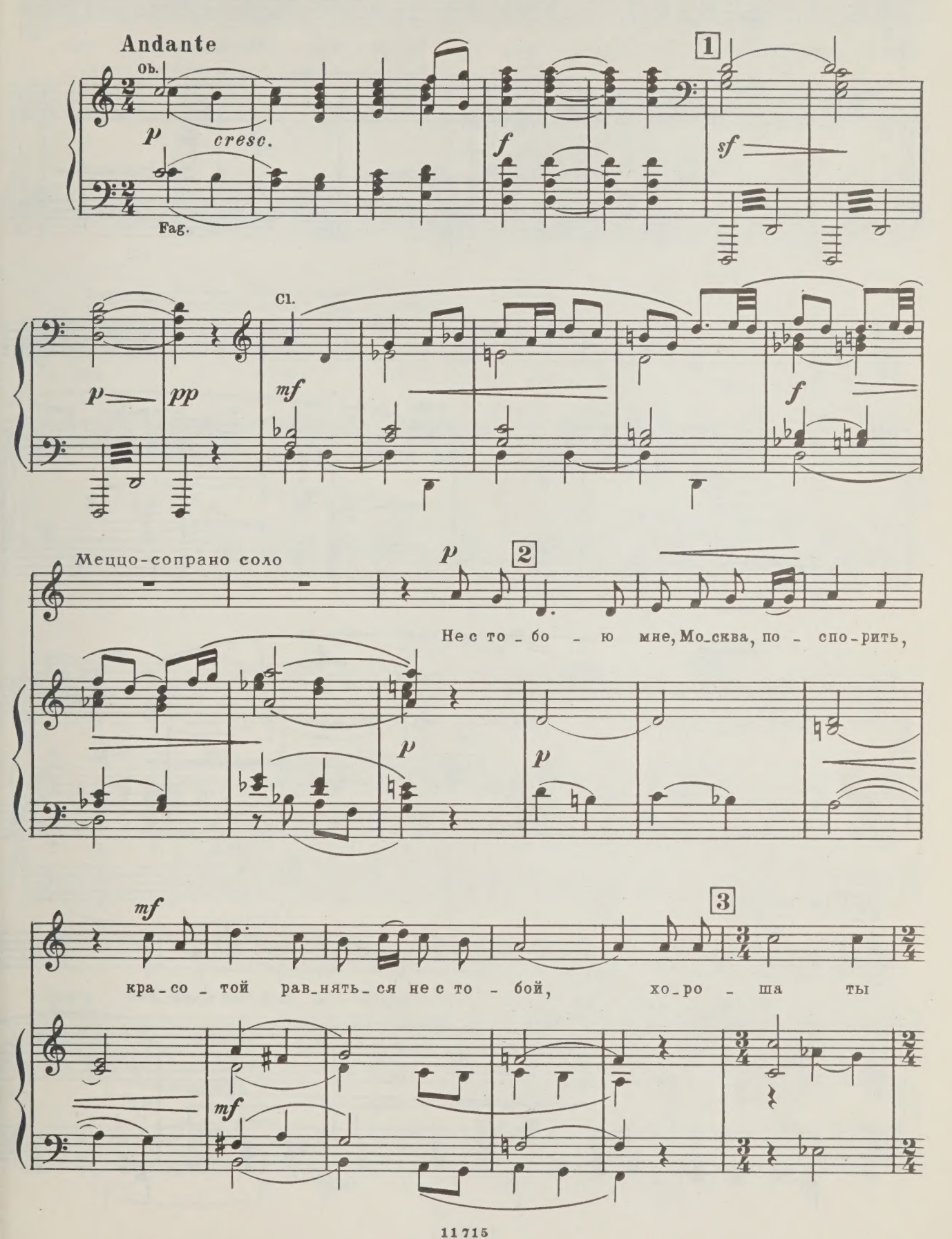

в ут-рен-ни-е зо - ри, хо-ро-ша ты в дым-ке го-лу -

4

- бой.

v-ni

mf

3

Ob.

p

5 Più mosso

mf

Воз-нес - ла ве - нец ты звезд-но - а-лый над Крем-лем в ноч -

mf

6 string.

-ну - ю си-не- ву... Всех-то ты, Мо-сква, о-колдо-

p cresc.

V-c.

allarg. f

-ва - ла в пе - снях, и в меч - тах, и на-я-

f

Fag., V-c., C-b.

7 [a tempo]

-ву...

dim.

rall.

Cl.

8 *p cantabile*

Всех - то ты, Мо - сква, о -

p

9 *mf*

-кол - до - ва - ла зо - ре -

Ob.

- во - ю рус - ской кра - со - той.

mf

10 *mf*

И цве - тешь меч - то - ю не - бы - ва -

V-ni I

mf

- лой на ве - ка под а -

Ob.

f

Cor.

ff

- ло - ю звез - дой.

Ob. Cl.

sf *cresc.*

11

7

ff

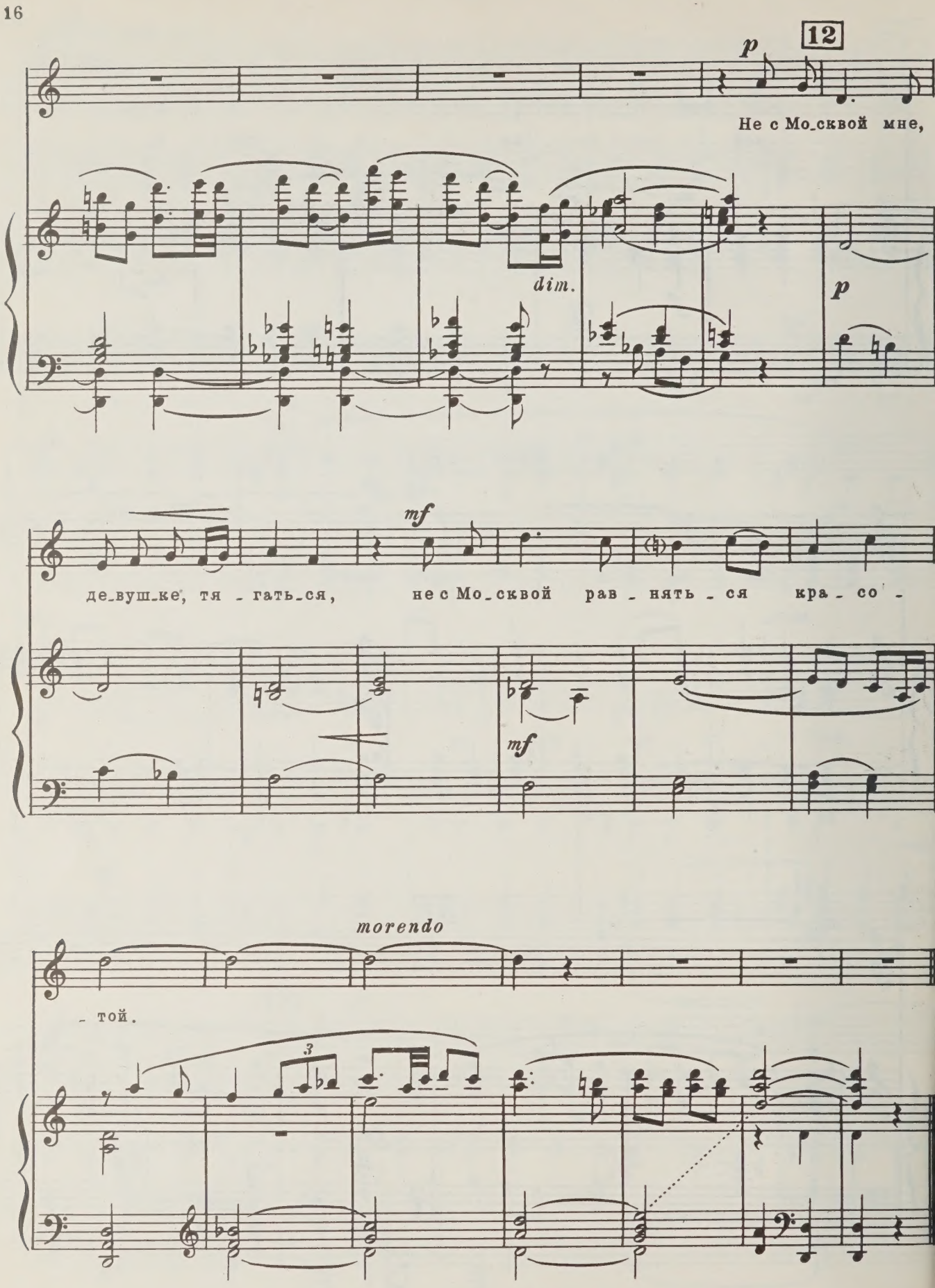
12
p
Не с Мо_сквой мне,
dim.
p
mf
де_вуш_ке, тя _ гать_ся, не с Мо_сквой рав _ нять _ ся кра _ со _
mf
morendo
_ той.
3

3. Битва

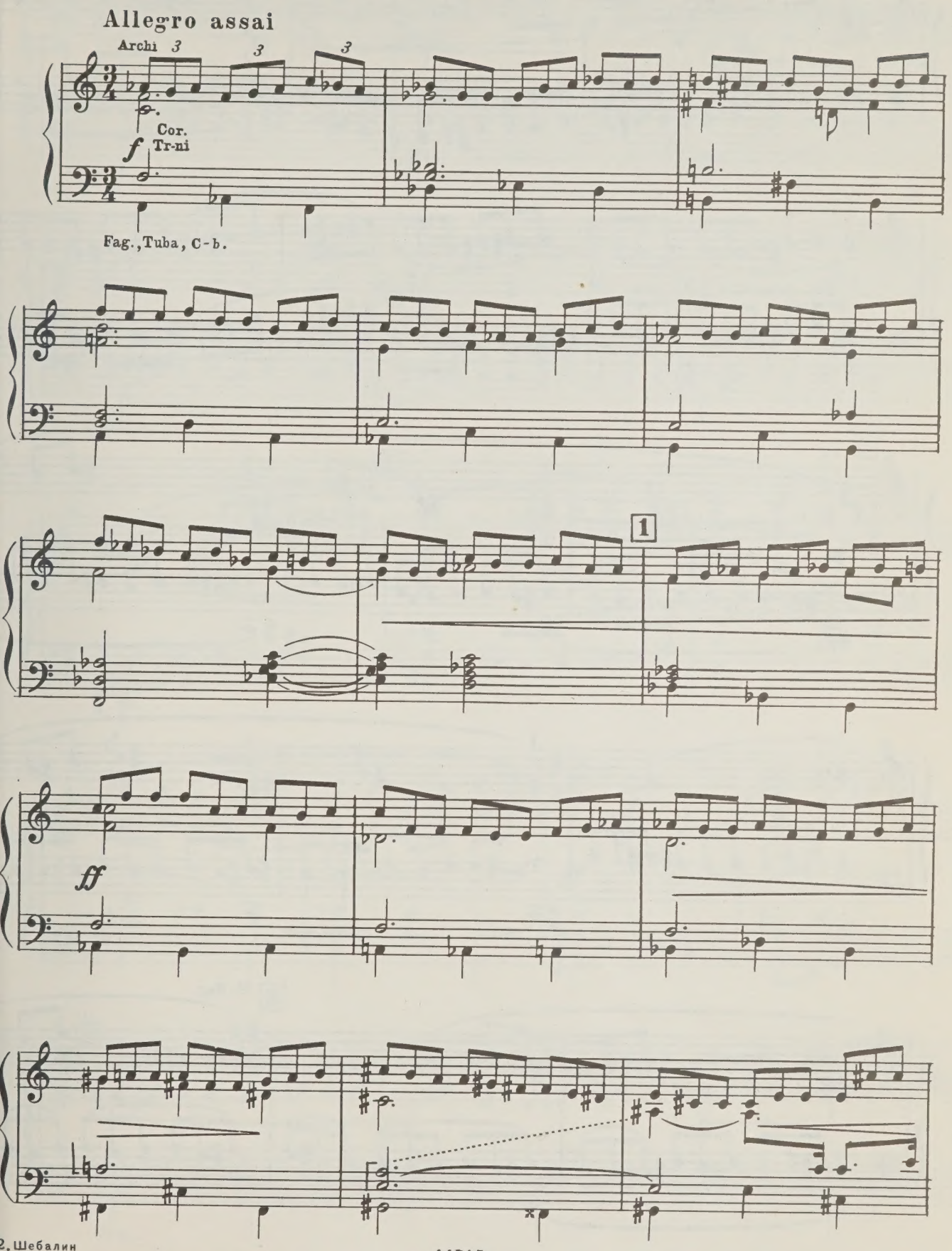

11715

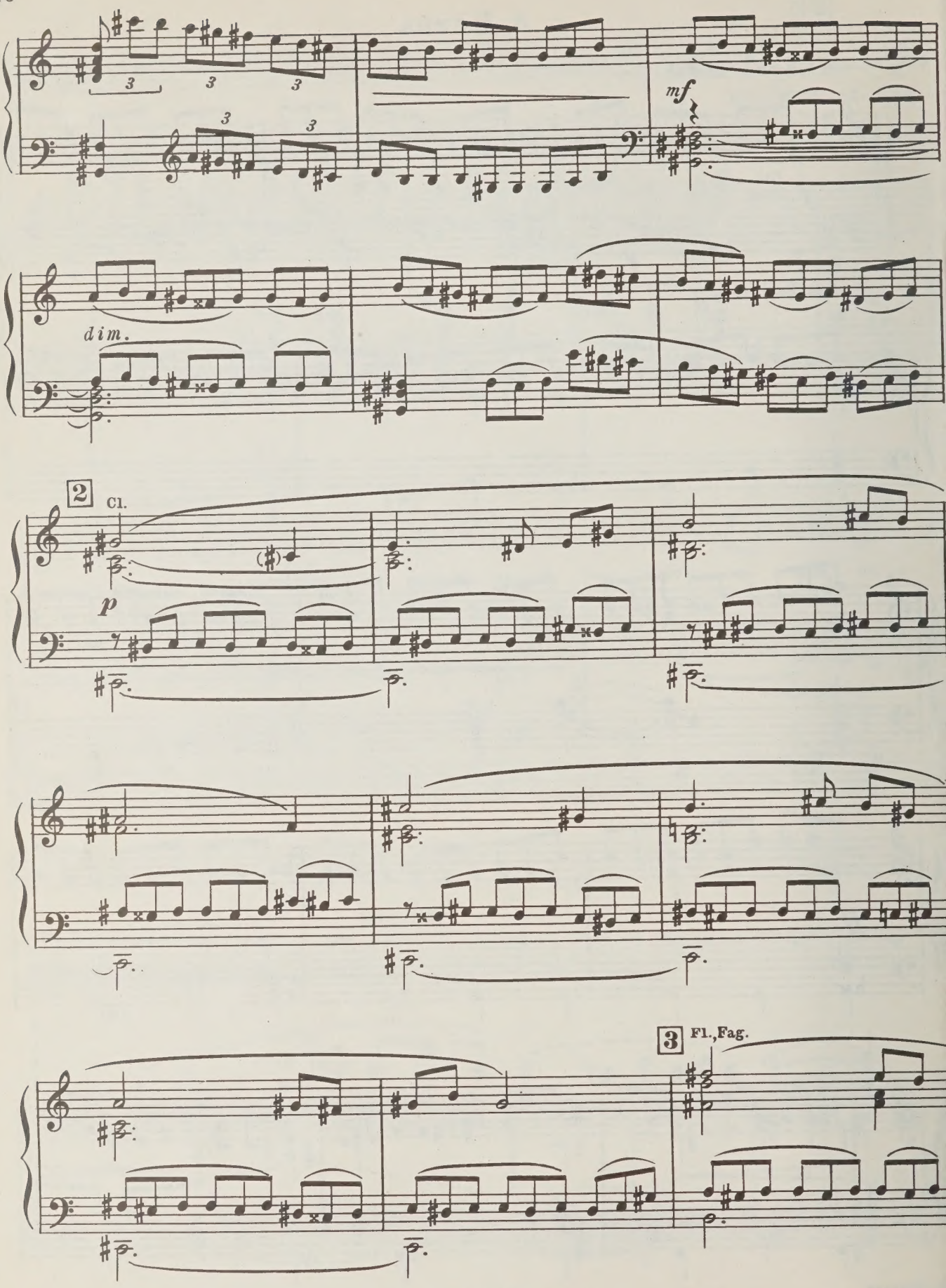
mf
dim.
2
Cl.
p
3
Fl., Fag.

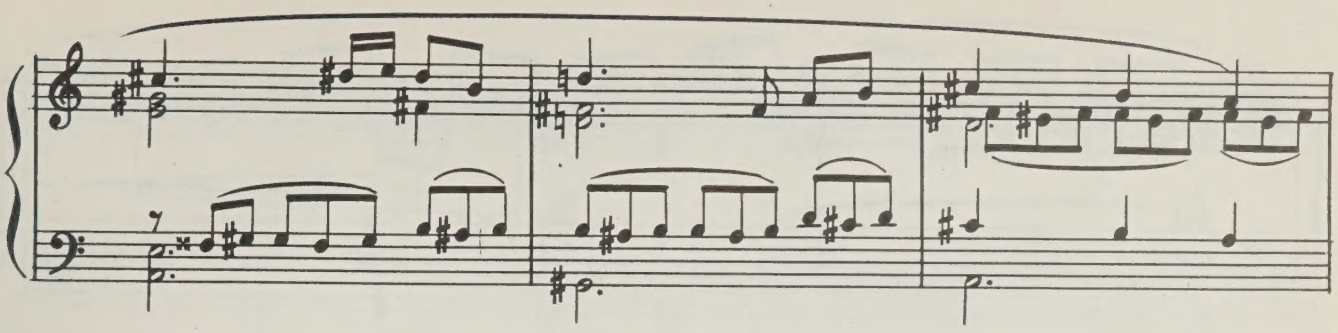

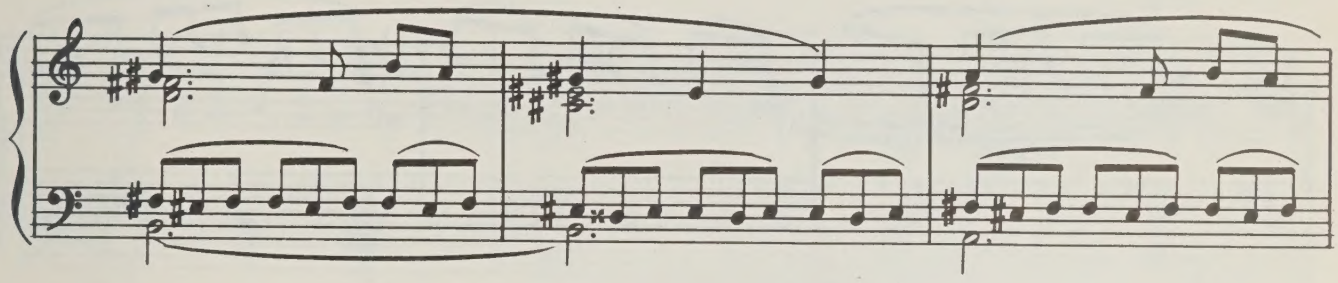

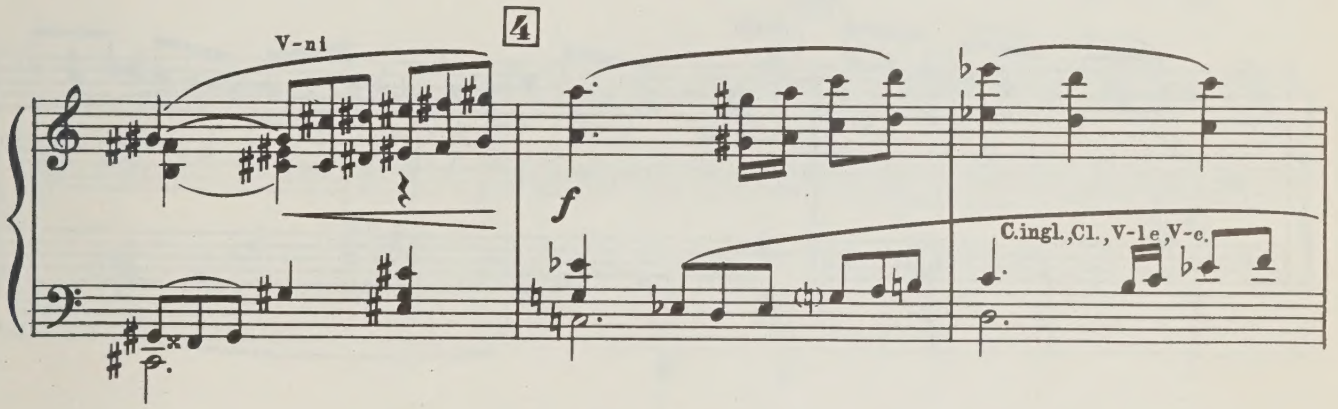
V-ni
4
f
C.ingl., Cl., V-le, V-c.

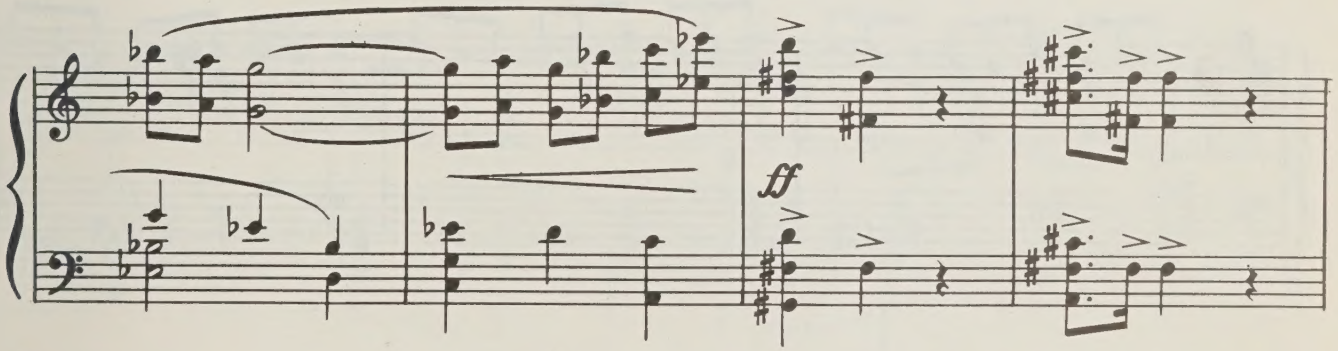
ff

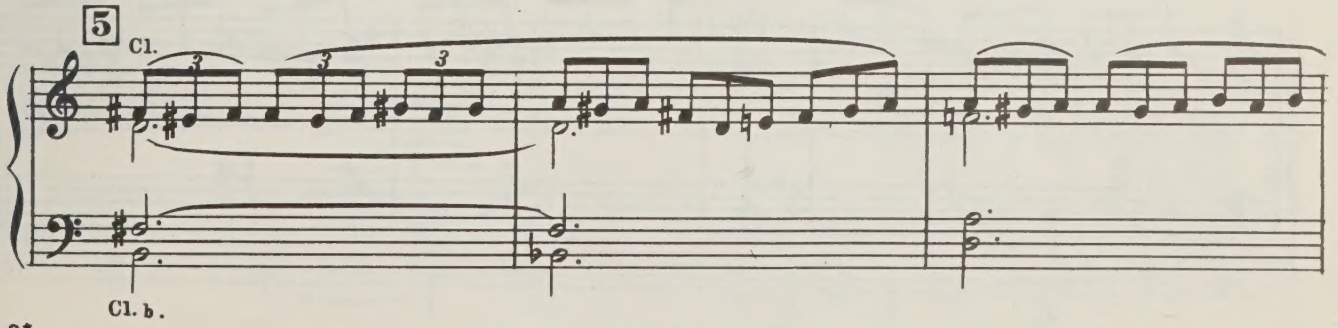
5
Cl.
Cl. b.

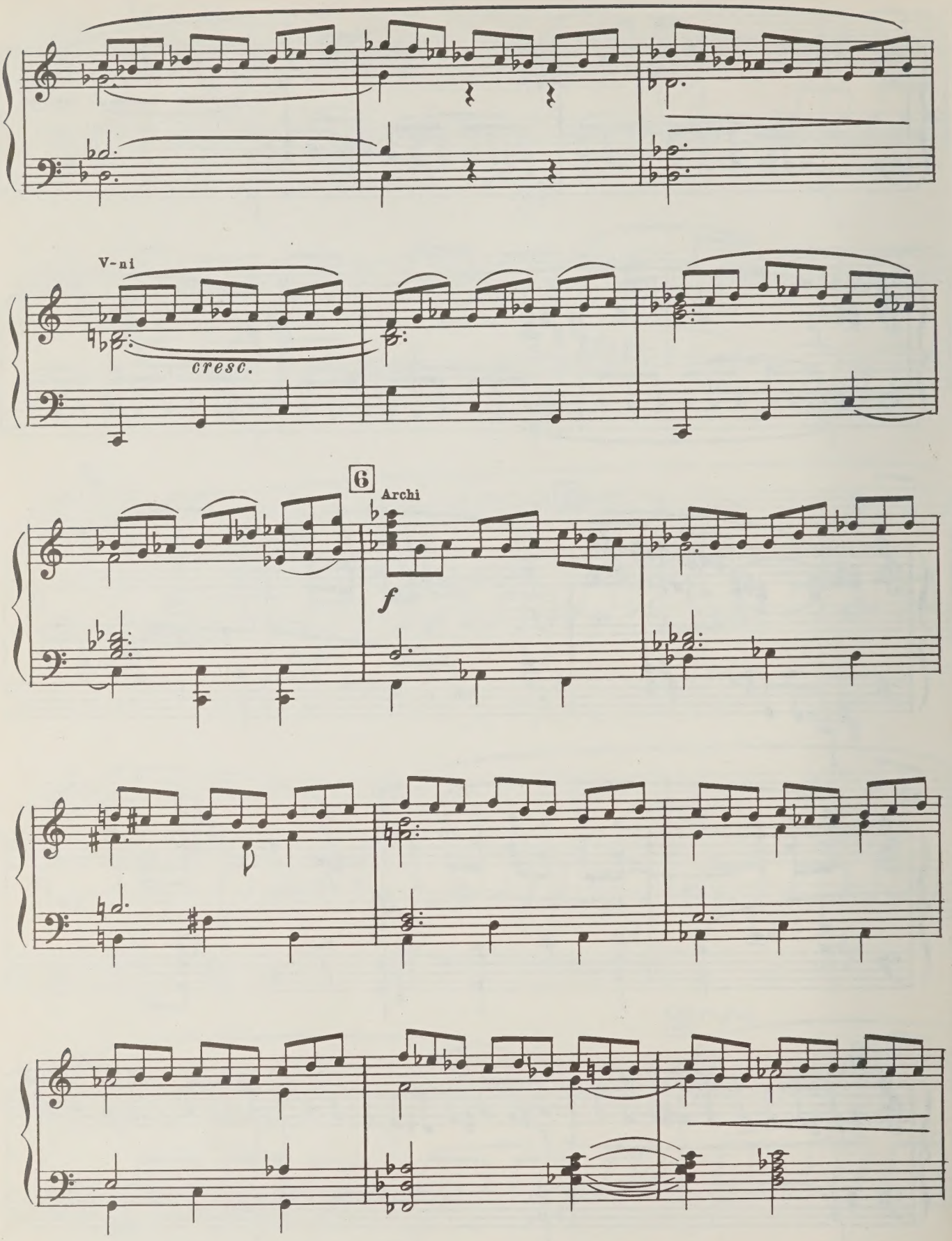
V-ni
cresc.
6
Archi
f

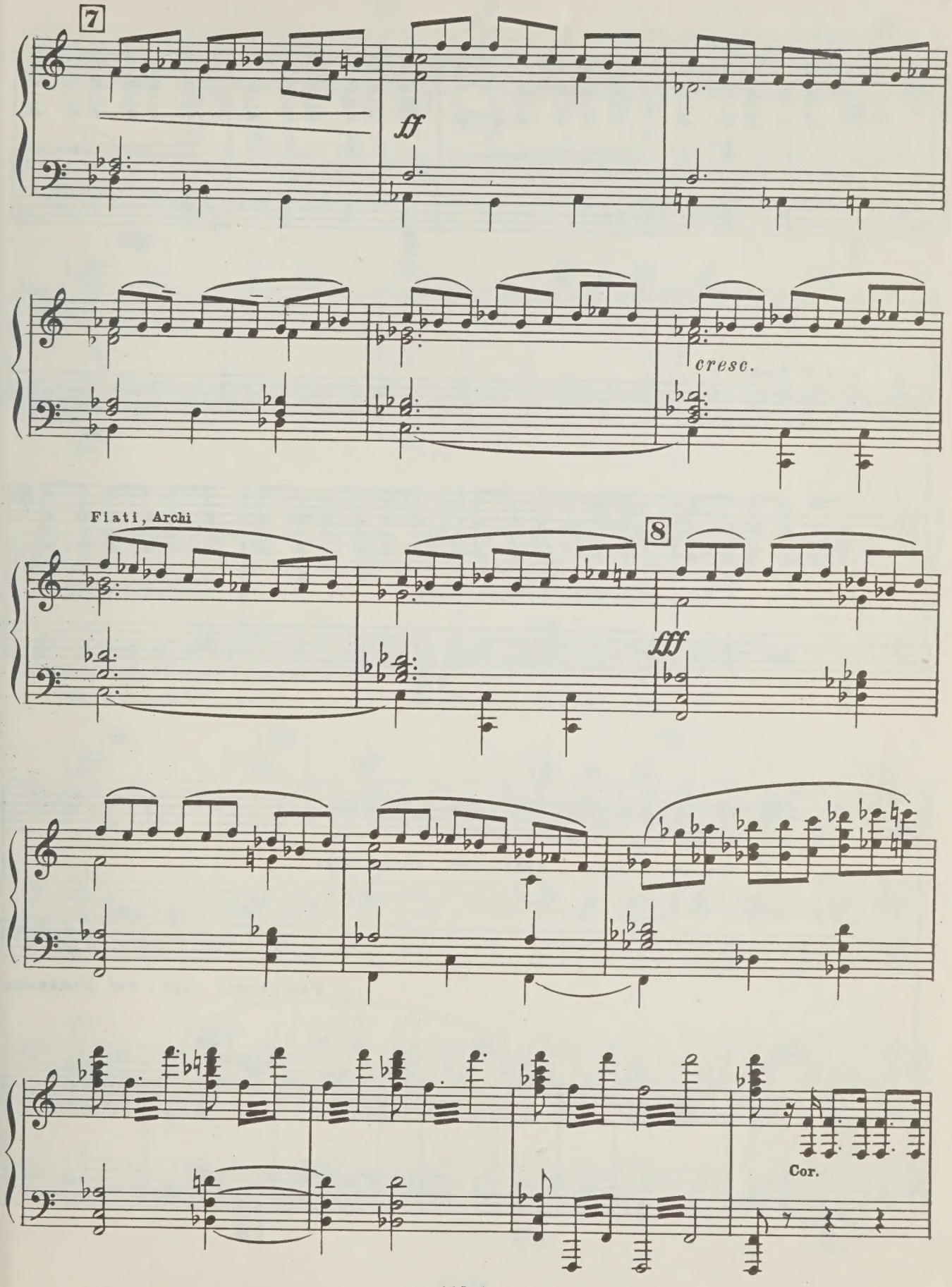
7
ff
cresc.
Fiati, Archi
8
fff
Cor.

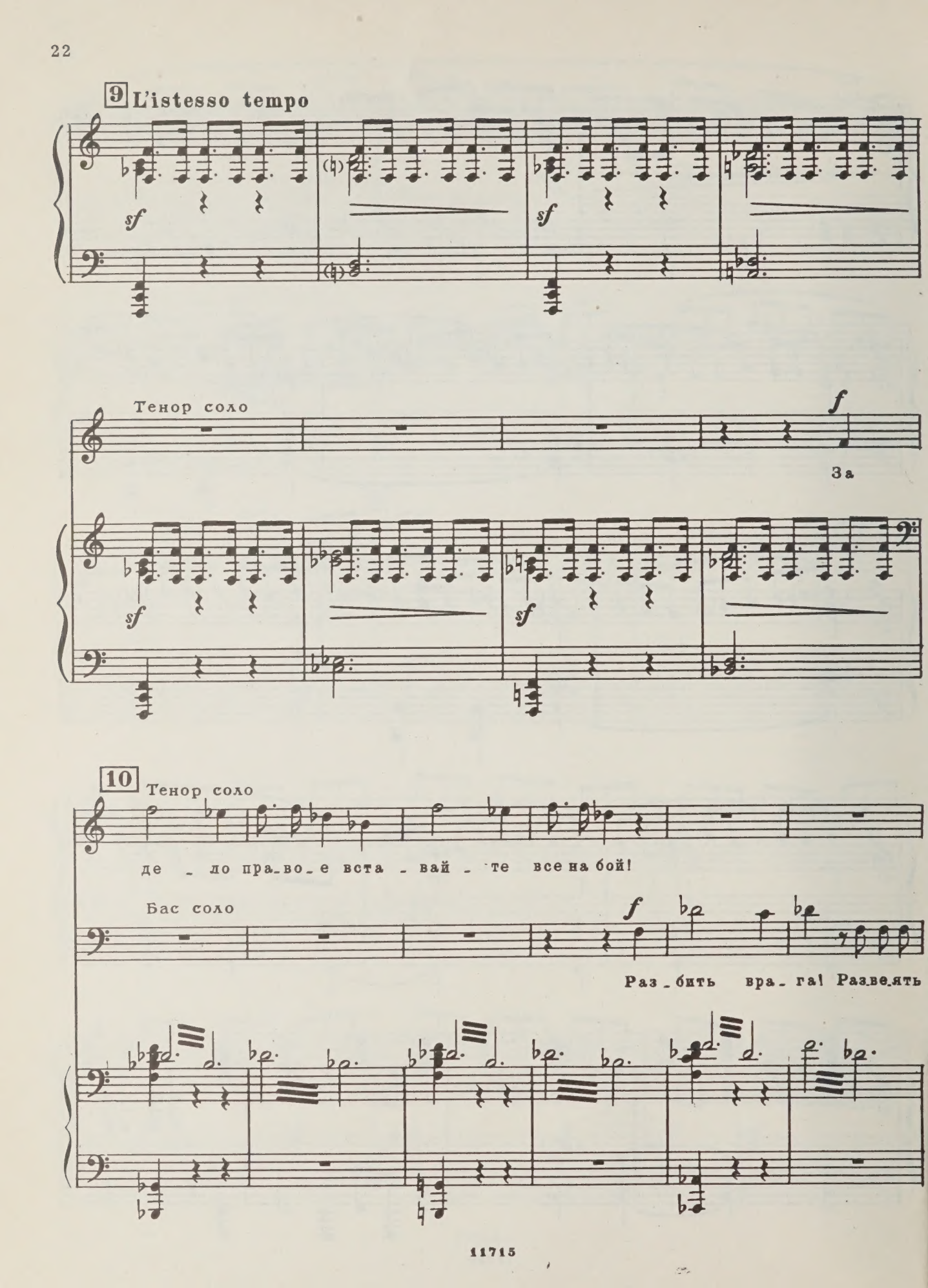
9 L'istesso tempo
sf
sf
Тенор соло
f
За
sf
sf
10 Тенор соло
де - ло пра-во-е вста - вай - те все на бой!
Бас соло
f
Раз-бить вра-га! Разве-ять

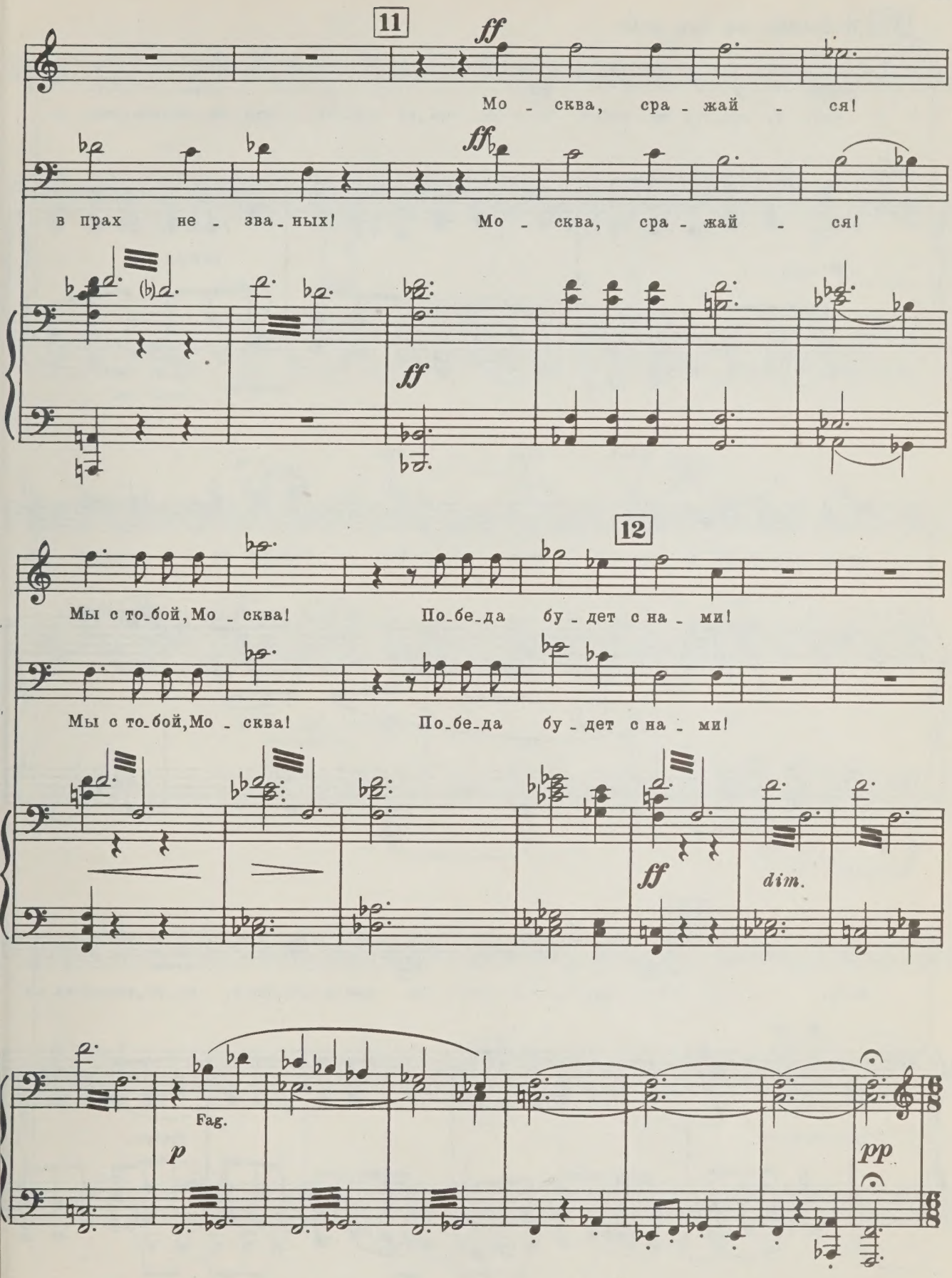
11
ff
Мо - сква, сра - жай - ся!
в прах не - зва - ных!
Мо - сква, сра - жай - ся!
ff
12
Мы с то-бой, Мо - сква!
По-бе-да бу - дет с на - ми!
Мы с то-бой, Мо - сква!
По-бе-да бу - дет с на - ми!
ff
dim.
Fag.
p
pp

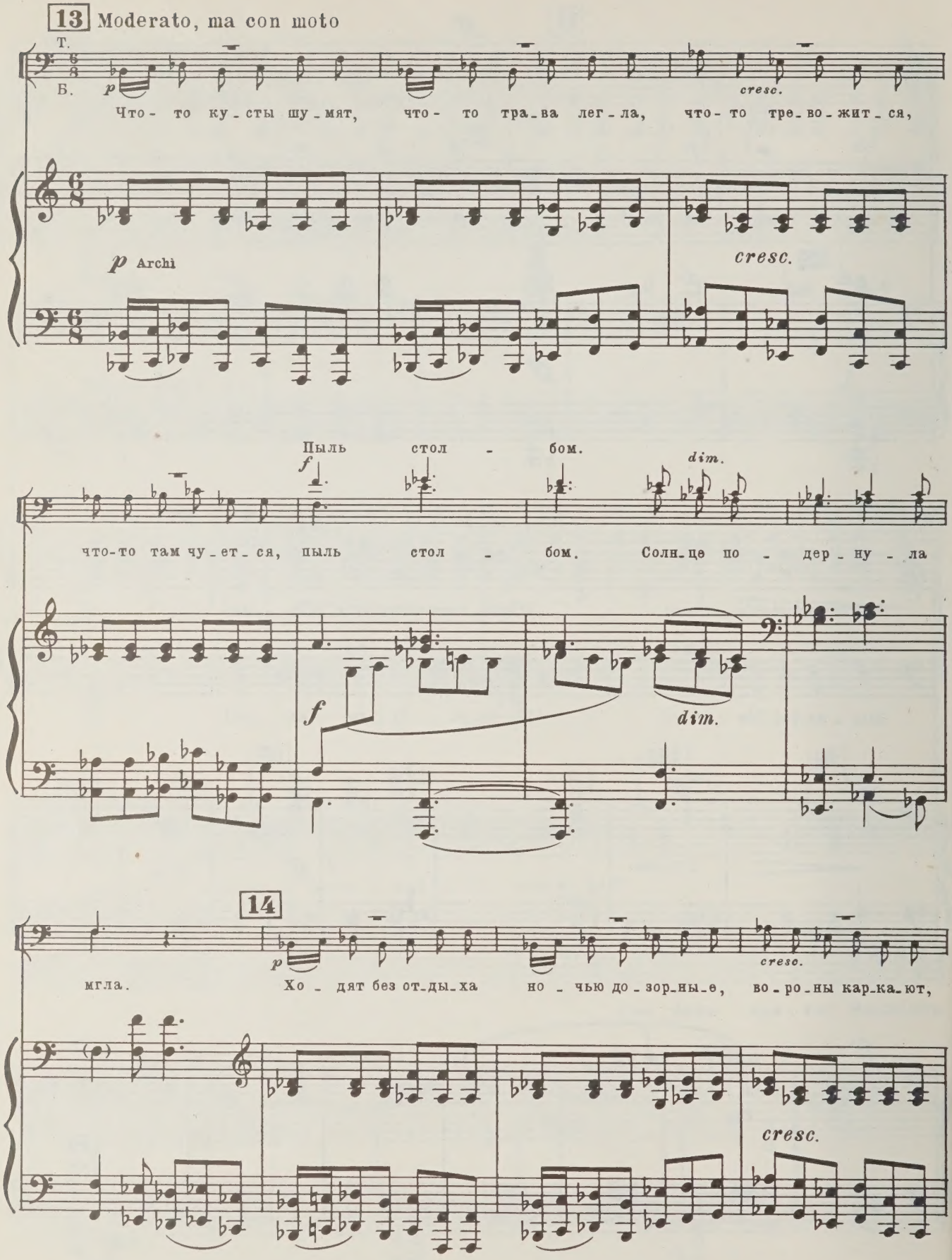
13 Moderato, ma con moto
Т.
Б.
p
cresc.
Что- то ку-сты шу-мят, что- то тра-ва лег-ла, что- то тре-во-жит-ся,
p Archi
cresc.
Пыль стол - бом.
f
dim.
что-то там чу-ет-ся, пыль стол - бом. Солн-це по - дер-ну - ла
f
dim.
14
p
cresc.
мгла. Хо - дят без от-ды-ха но - чью до-зор-ны-е, во-ро-ны кар-ка-ют,
cresc.

mf

вол-ки ще-ти-нят-ся. Ночь ко-рот-ка, и в ог-

V-ni I

mf

15

-не вдруг рас-свет. Враг у во-

Fiati

f

-рот, лю-тый бой у во-рот и-дет!

Archi

ff *dim.* *mf*

16

С.

p

Сын ли ты, муж ли ты,

брат и - ли су - же - ный, ря - дом с то - бо - ю я во - и - ном доб - лест - ным

С. в бит - ве — со - ру - жи - ем,

mf *p*

А.

...в бит - ве — со - ру - жи - ем, с лас - ко - ю — в до - ме род - ном.

Cor.

17 A.

Вот о - ни, вот о-ни, крас-ны-е со-ко-лы,

V-ni I

p

мол-ни-и бы-стры-е, гро-мы вы-со-ки-е. Бро-си-лись, встре-ти-лись...

cresc.

cresc.

18

С.

А.

Бей вра-га! Даль-ше ни ша-гу вам, ор-ды не-сы-ты-е!

Бей их, бей! Бей вра-га!

Т.

Б.

f Archi

Спор ве - ко - ве-чен наш, нын - че по - след-ний бой, на-век рас-су - дим-ся
рас - су - дим-ся

вра-жес - кой кровь - ю.
вра-жес - кой кровь - ю.

cresc.

19

ff

С и - ме - нем Ле-ни-на, с зна - ме - нем Пар-ти-и ор - ды раз - бой-ны-е

Fiati, Cor., Archi

ff

грудь - ю мы встре - ти - ли. На - смерть мы вста - ли здесь. Бей их,

бей! Не от - да - дим Мо - сквы!

20

dim.

dim.

dim.

p

p

mf

p

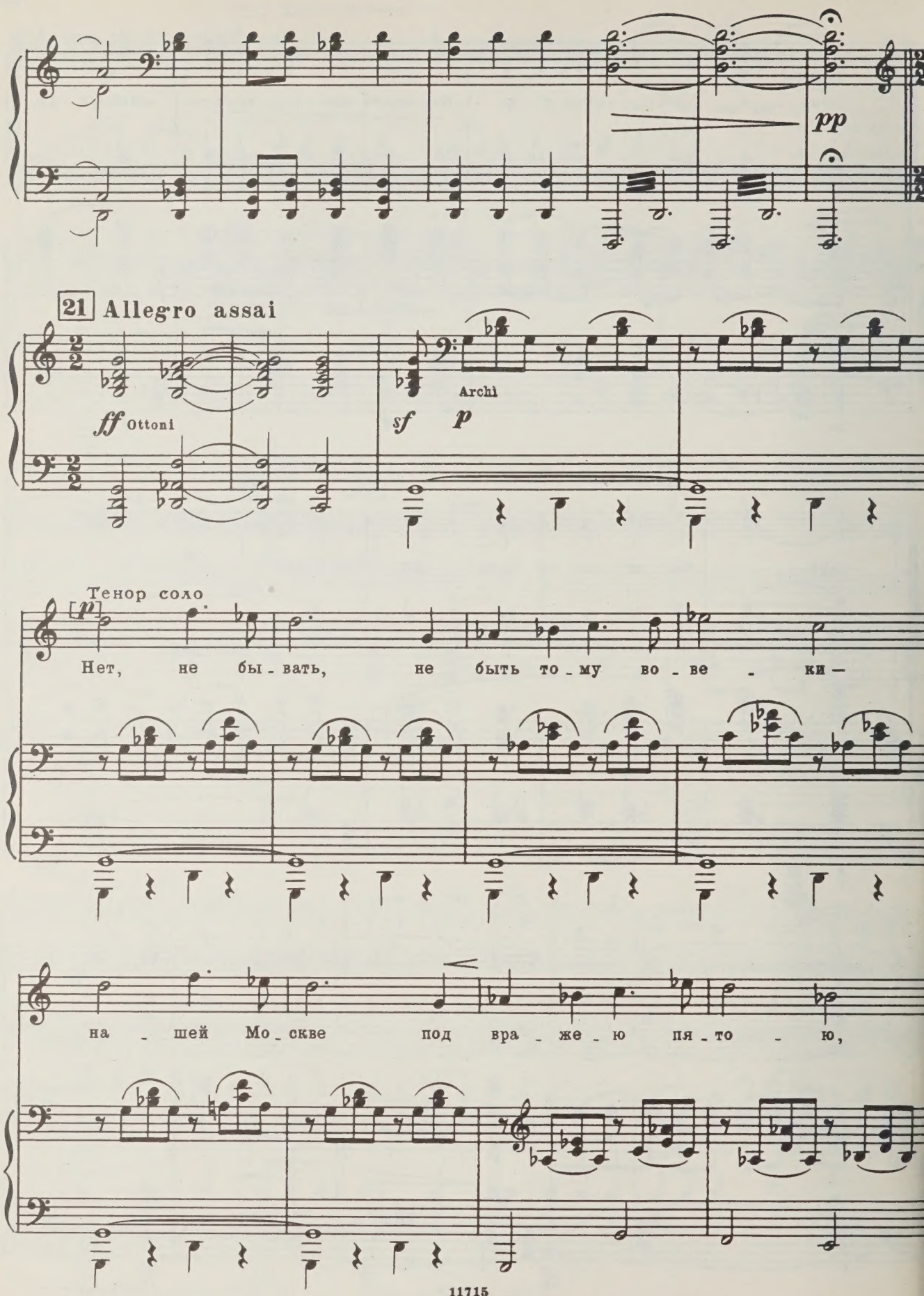
pp
21 Allegro assai
ff Ottoni
Archi
sf p
Тенор соло
[p]
Нет, не бы - вать, не быть то - му во - ве - ки -
на - шей Мо - скве под вра - же - ю пя - то - ю,

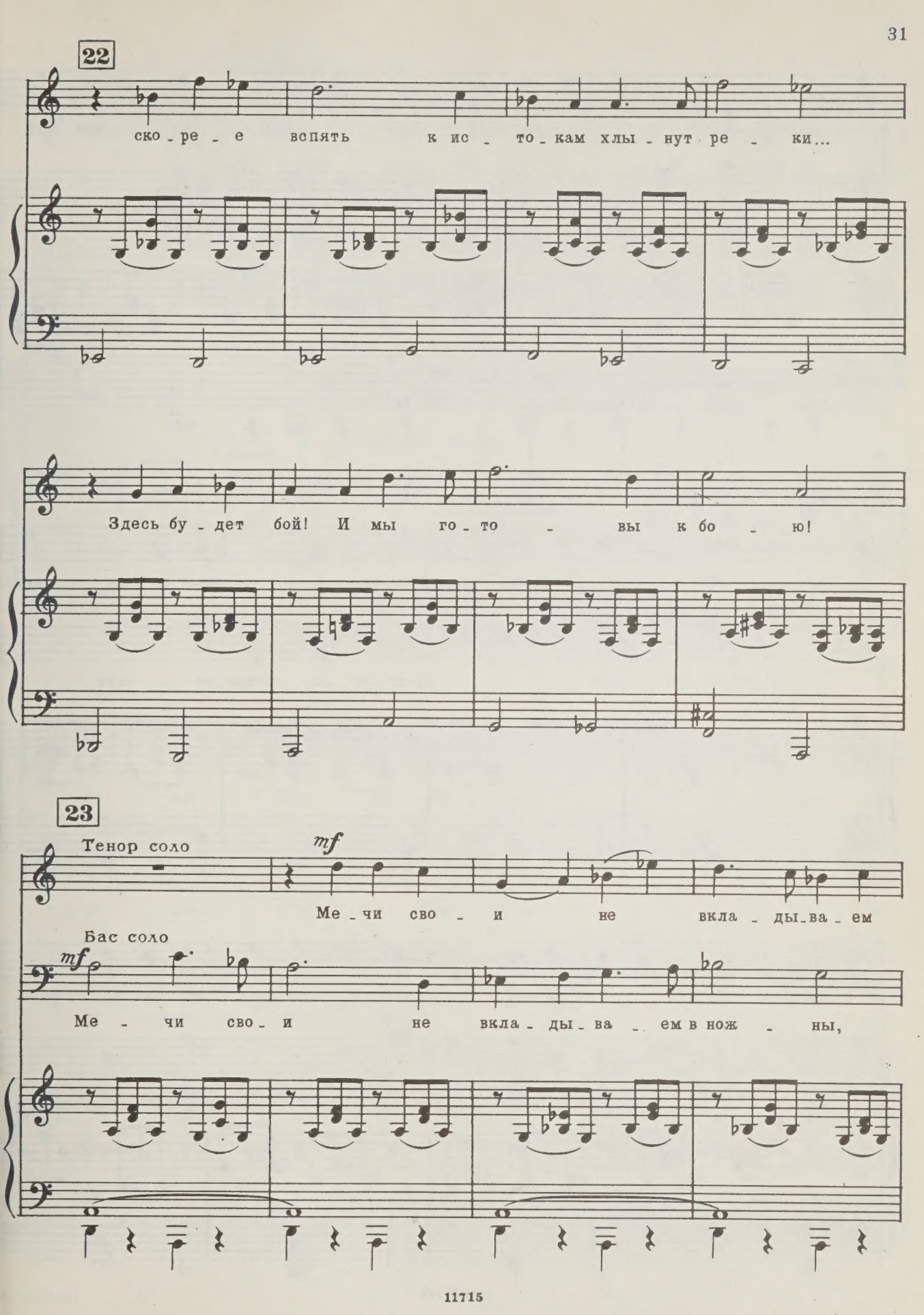
22
ско - ре - е вспять к ис - то - кам хлы - нут ре - ки...
Здесь бу - дет бой! И мы го - то - вы к бо - ю!
23
Тенор соло
mf
Ме - чи сво - и не вкла - ды - ва - ем
Бас соло
mf
Ме - чи сво - и не вкла - ды - ва - ем в нож - ны,

в нож - ны, не из - зуб - рив клин - ков о вра - жьи

не из - зуб - рив клин - ков о вра - жьи ко - сти.

24

ко - сти. Грай во - ро - нья о - крест по - ля встре-

Грай во - ро - нья о - крест по - ля встре - во - жит,

- во - жит, вет - ра го - стям про - сви - щут на по - го - сте.

вет - ра го - стям про - сви - щут на по - го - сте.

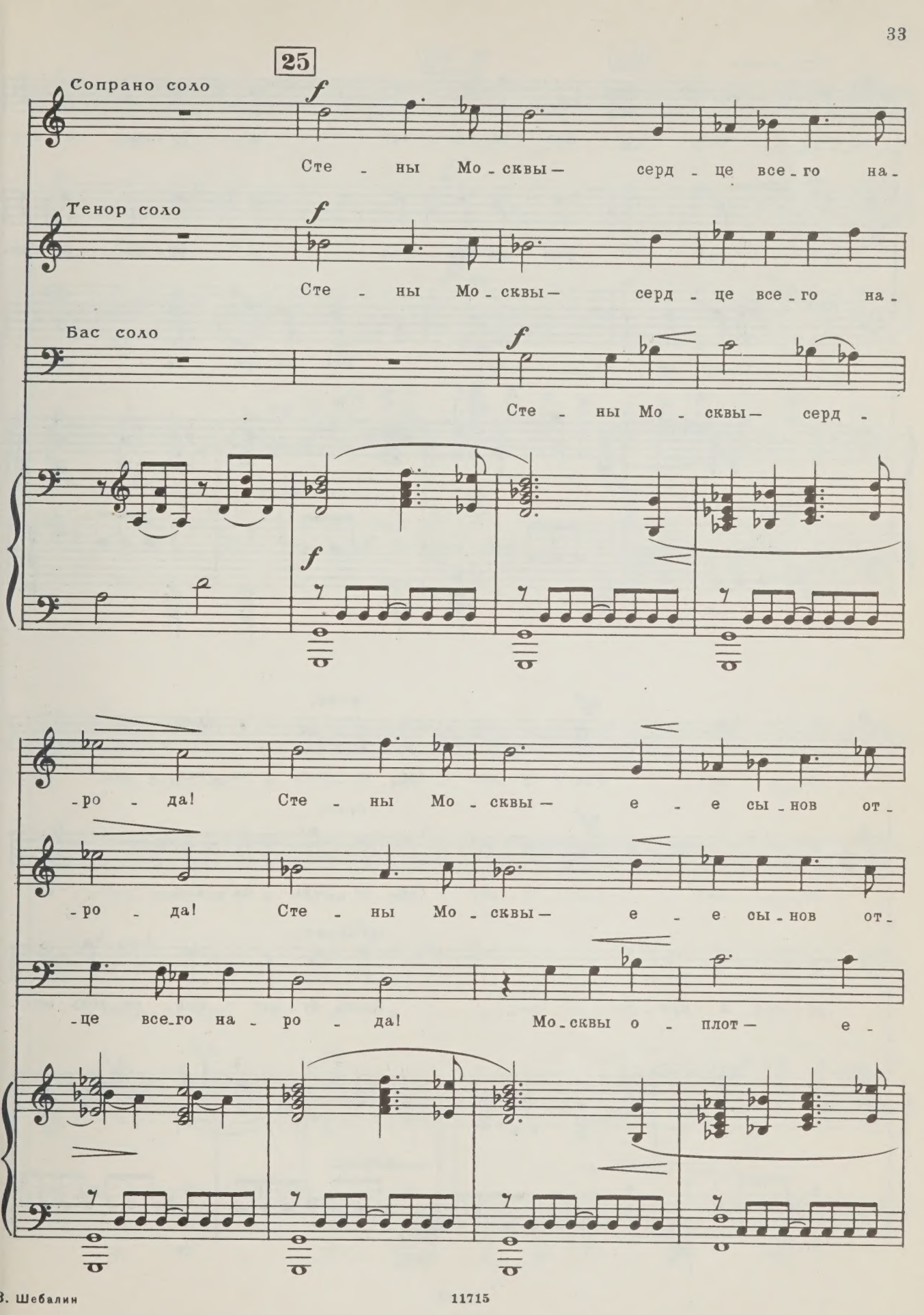
25
Сопрано соло
Сте - ны Мо - сквы — серд - це все - го на -
Тенор соло
Сте - ны Мо - сквы — серд - це все - го на -
Бас соло
Сте - ны Мо - сквы — серд -
-ро - да! Сте - ны Мо - сквы — е - е сы - нов от -
-ро - да! Сте - ны Мо - сквы — е - е сы - нов от -
-це все - го на - ро - да! Мо - сквы о - плот — е -

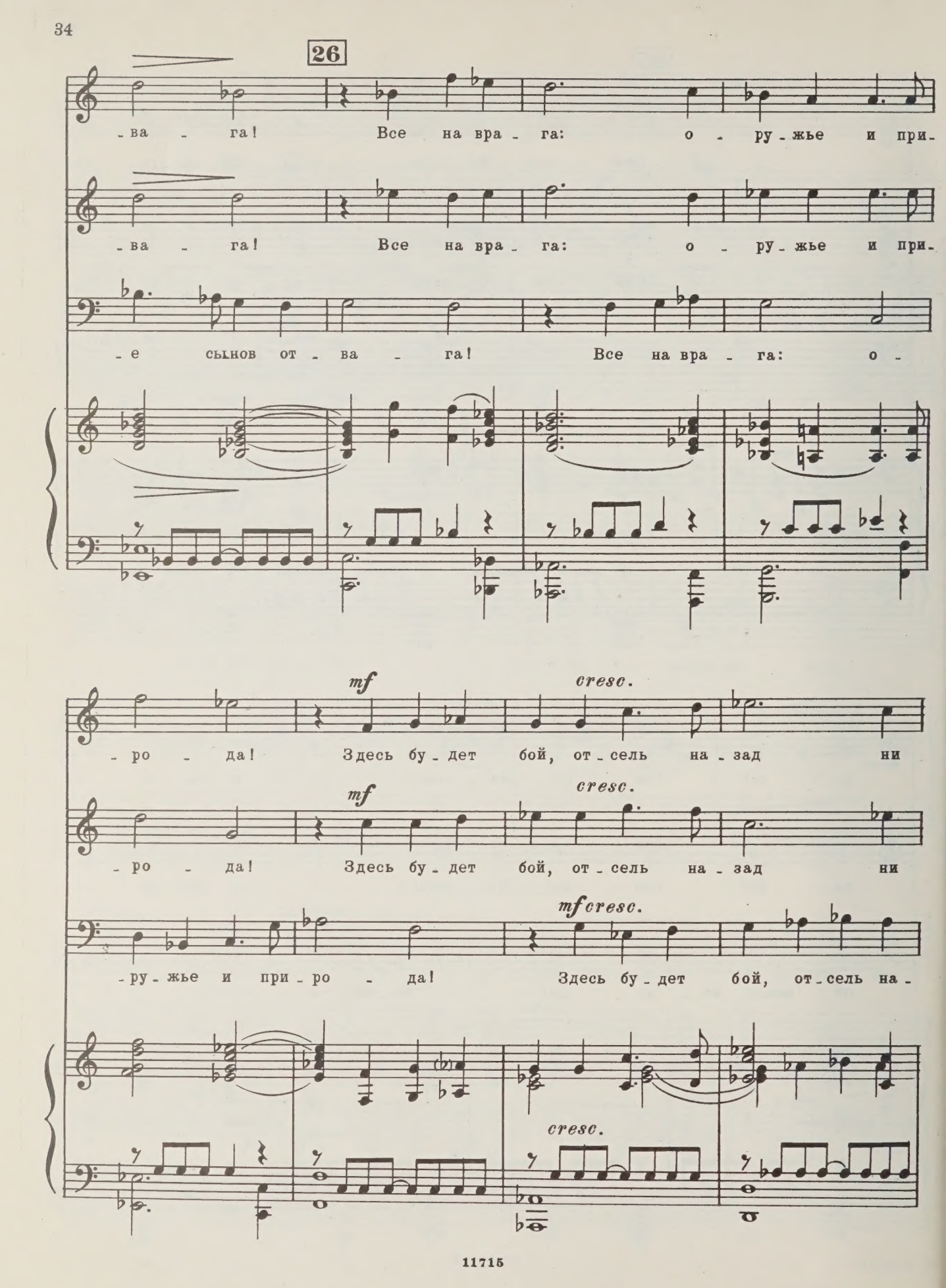
26
-ва - га! Все на вра - га: о - ру - жье и при-
-ва - га! Все на вра - га: о - ру - жье и при-
-е сынов от - ва - га! Все на вра - га: о -
mf
cresc.
-ро - да! Здесь бу - дет бой, от - сель на - зад ни
mf
cresc.
-ро - да! Здесь бу - дет бой, от - сель на - зад ни
mf cresc.
-ру - жье и при - ро - да! Здесь бу - дет бой, от - сель на -
cresc.

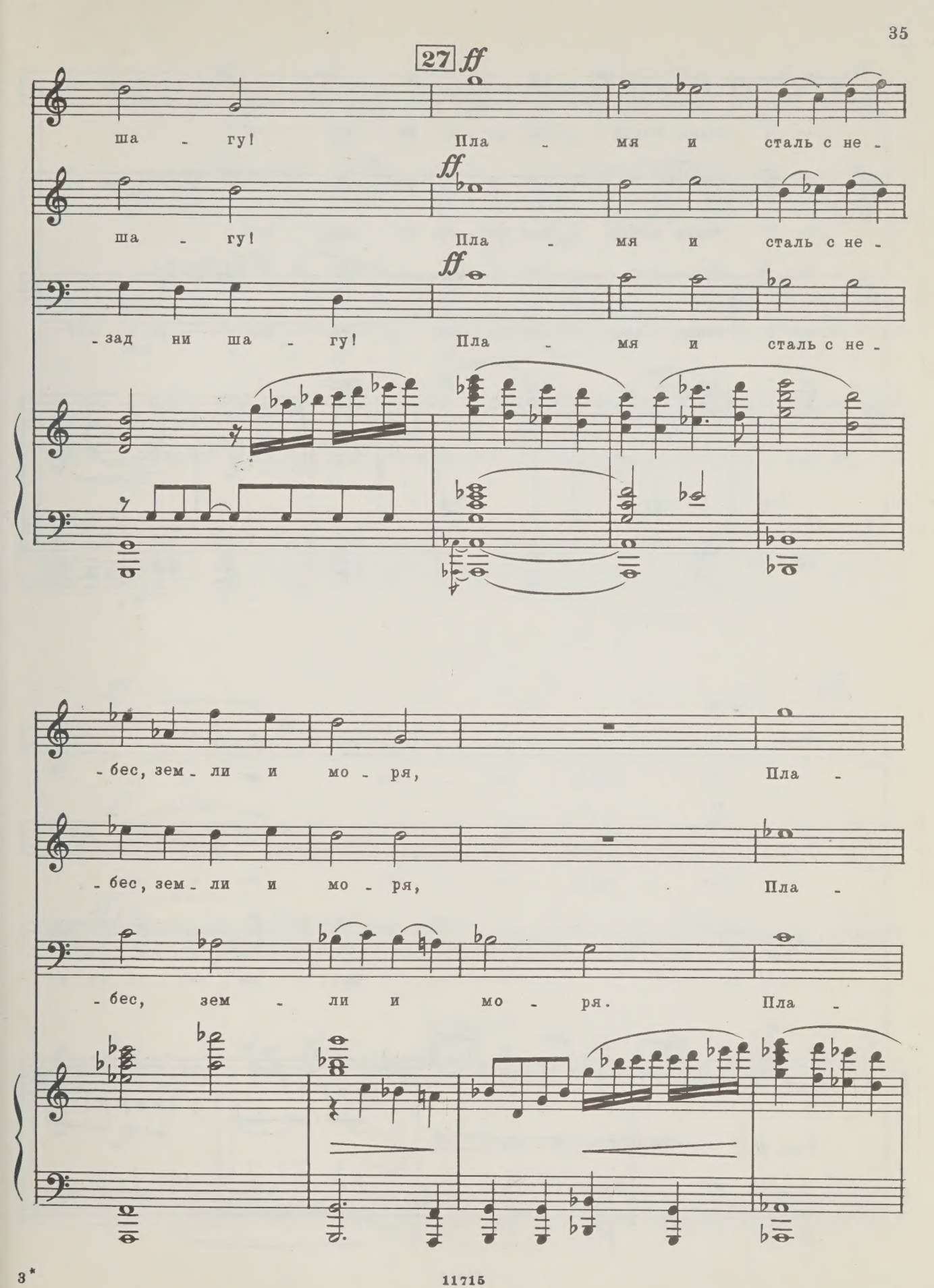
27
ff
ша - гу! Пла - мя и сталь с не -
ff
ша - гу! Пла - мя и сталь с не -
ff
-зад ни ша - гу! Пла - мя и сталь с не -
-бес, зем - ли и мо - ря, Пла -
-бес, зем - ли и мо - ря, Пла -
-бес, зем - ли и мо - ря. Пла -

-мя и сталь в серд - цах все - го на - ро - да!

-мя и сталь в серд - цах все - го на - ро - да!

-мя и сталь в серд - цах все - го на - ро - да!

28

p

Вра - гу же - сто - ко - му

p

Вра - гу же - сто - ко - му

Вра - гу же - сто - ко - му ко -

Archi

sub. p

mf *cresc.*

ко - нец е - му и

mf *cresc.*

ко - нец е - му и

mf *cresc.*

- нец, е - му по - зор и

ff

29

го - ре! В бой впе - ред!

ff

го - ре! В бой впе - ред!

ff

го - ре, го - ре! В бой впе - ред!

Fiati

Fiati, Archi

ff

30

Moderato

f Cor.

mf

31 Più mosso, con libertá

Бас соло

mf

Мы все-Мо - сква! Мы - по - ле Ку - ли - ко - во!

sf p

Мы - жар Бо - ро - ди - на, мы - лед Бе - ре - зи - ны.

sf p

32

Тенор соло

f

Мы все - Мо - ква! И бу - дет сломлен сно - ва без - ум - ный

sf p

33

Moderato

меч о меч и щит Мо - сквы!

ff Fiati, Ottoni

Fiati, V-ni

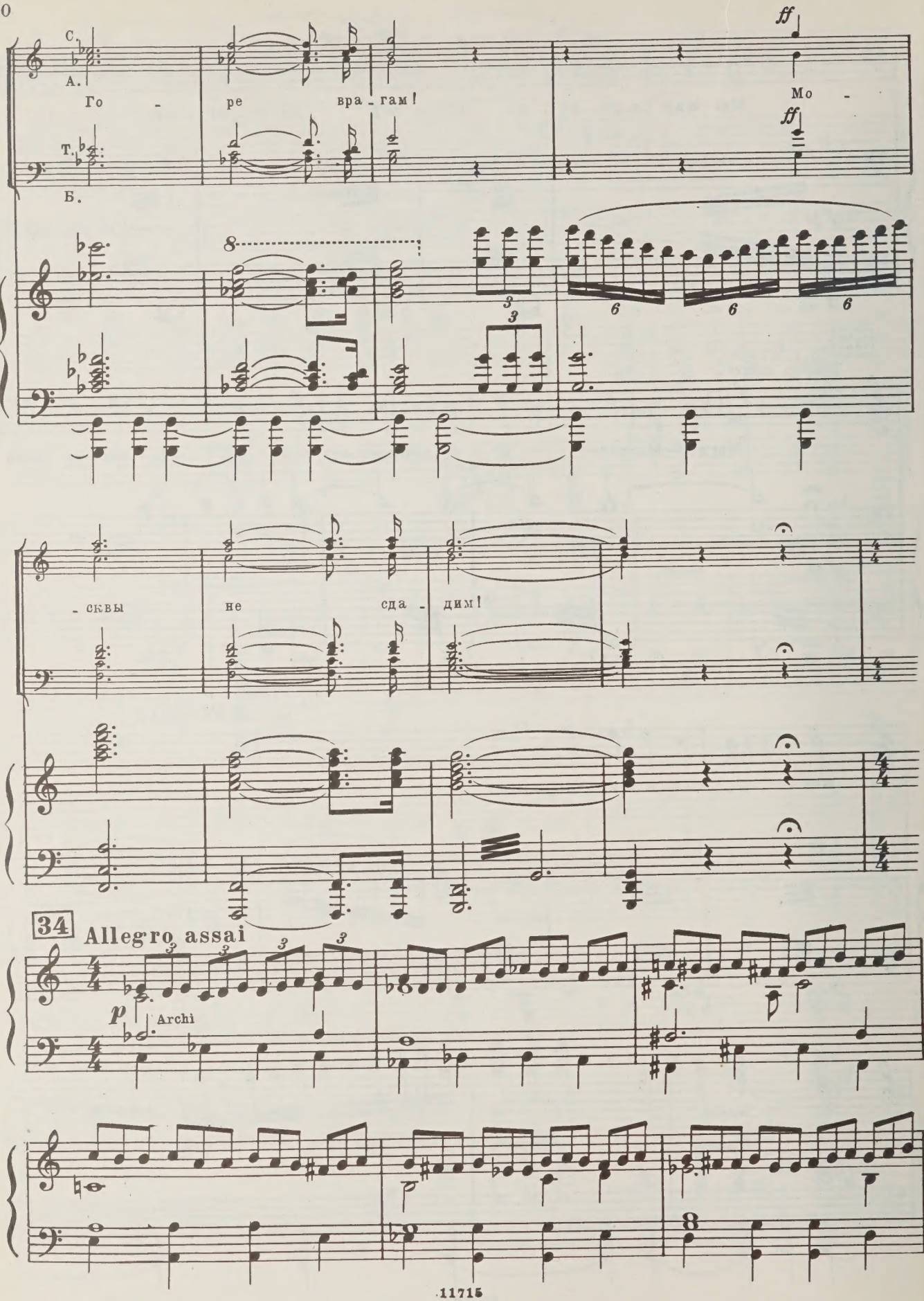
С.
А.
Т.
Б.
Го - ре вра - гам!
Мо - сквы не сда - дим!
ff
34
Allegro assai
p
Archi

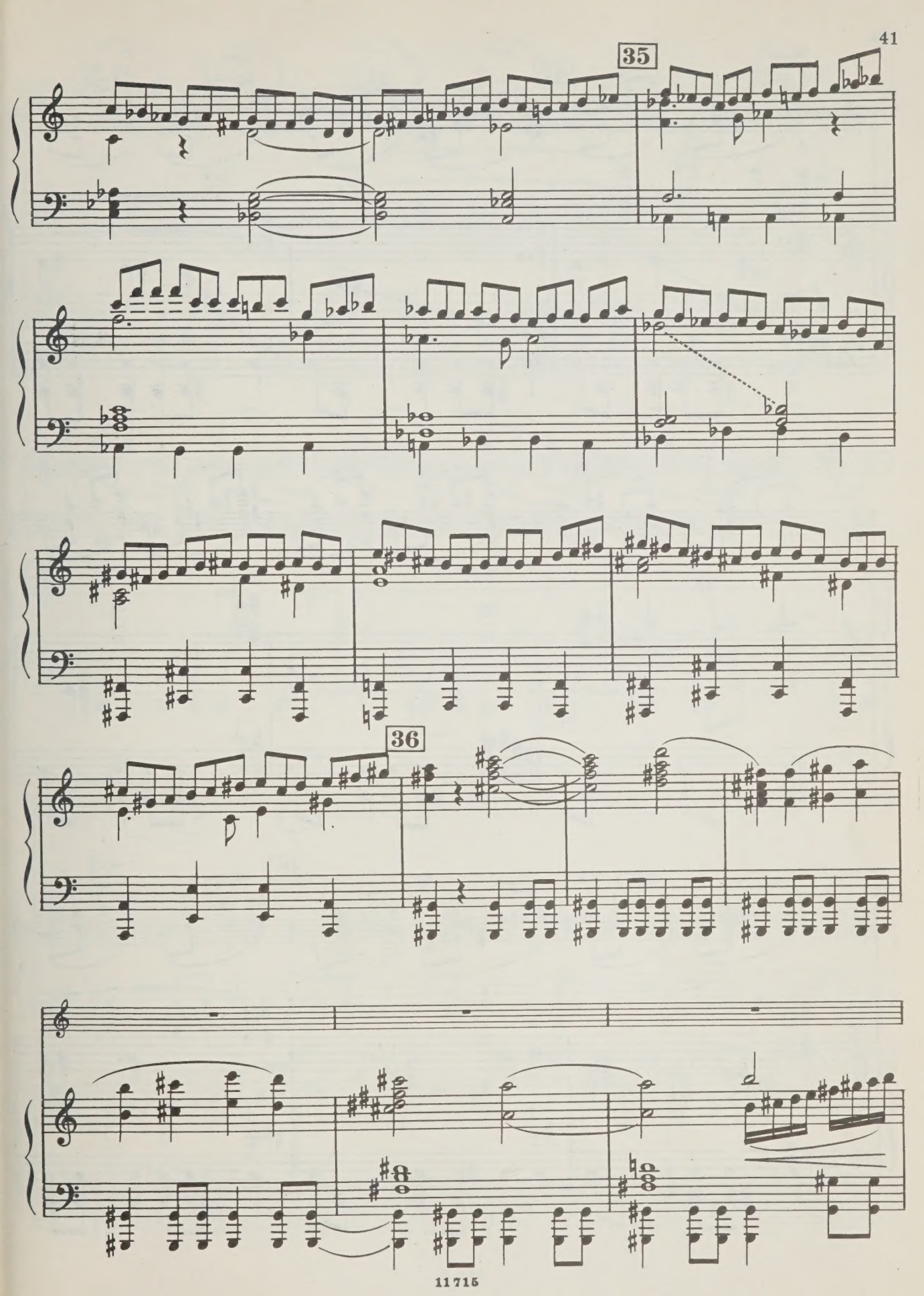
35
36

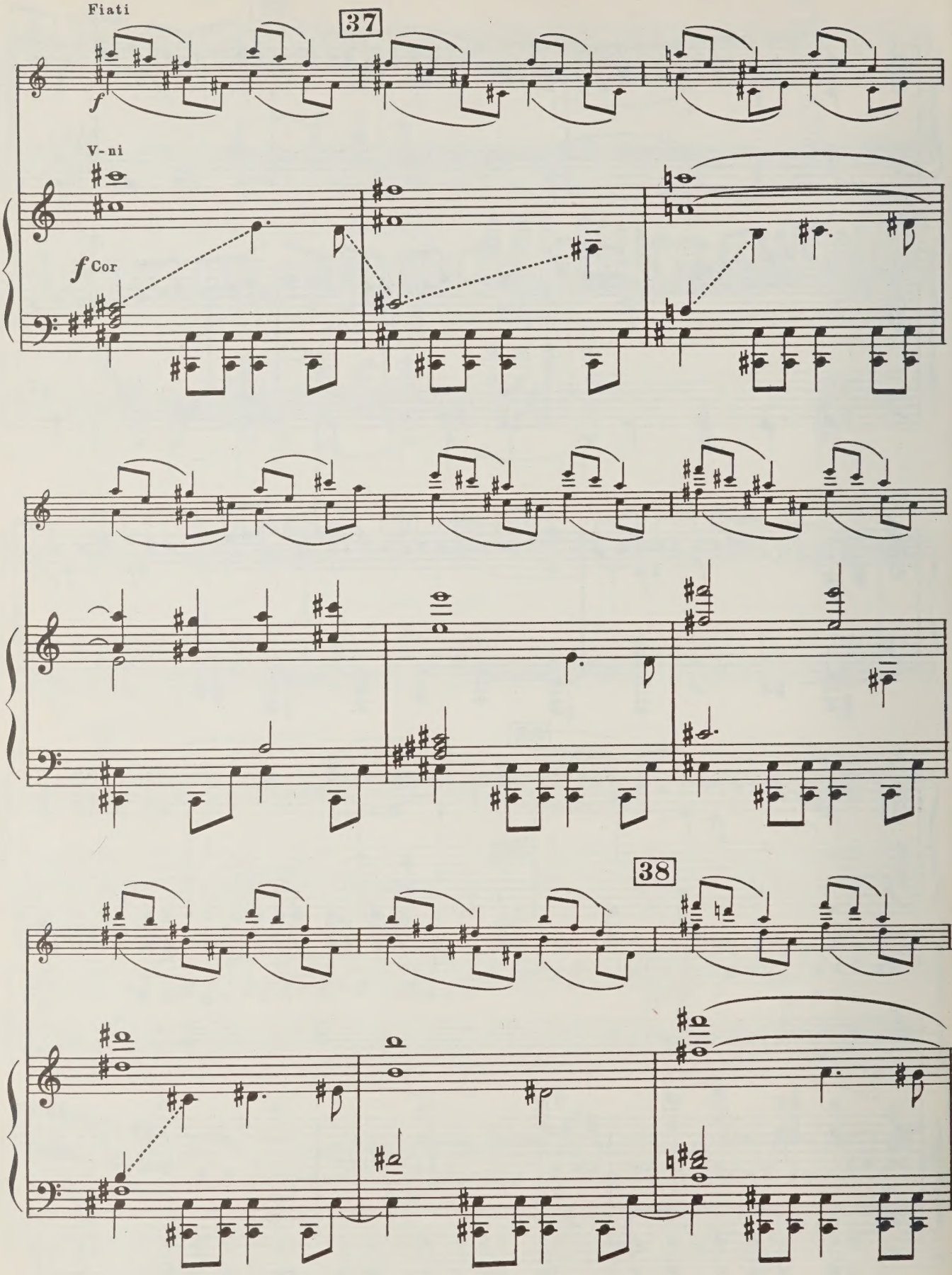
Fiati
37
f
V-ni
f Cor
38

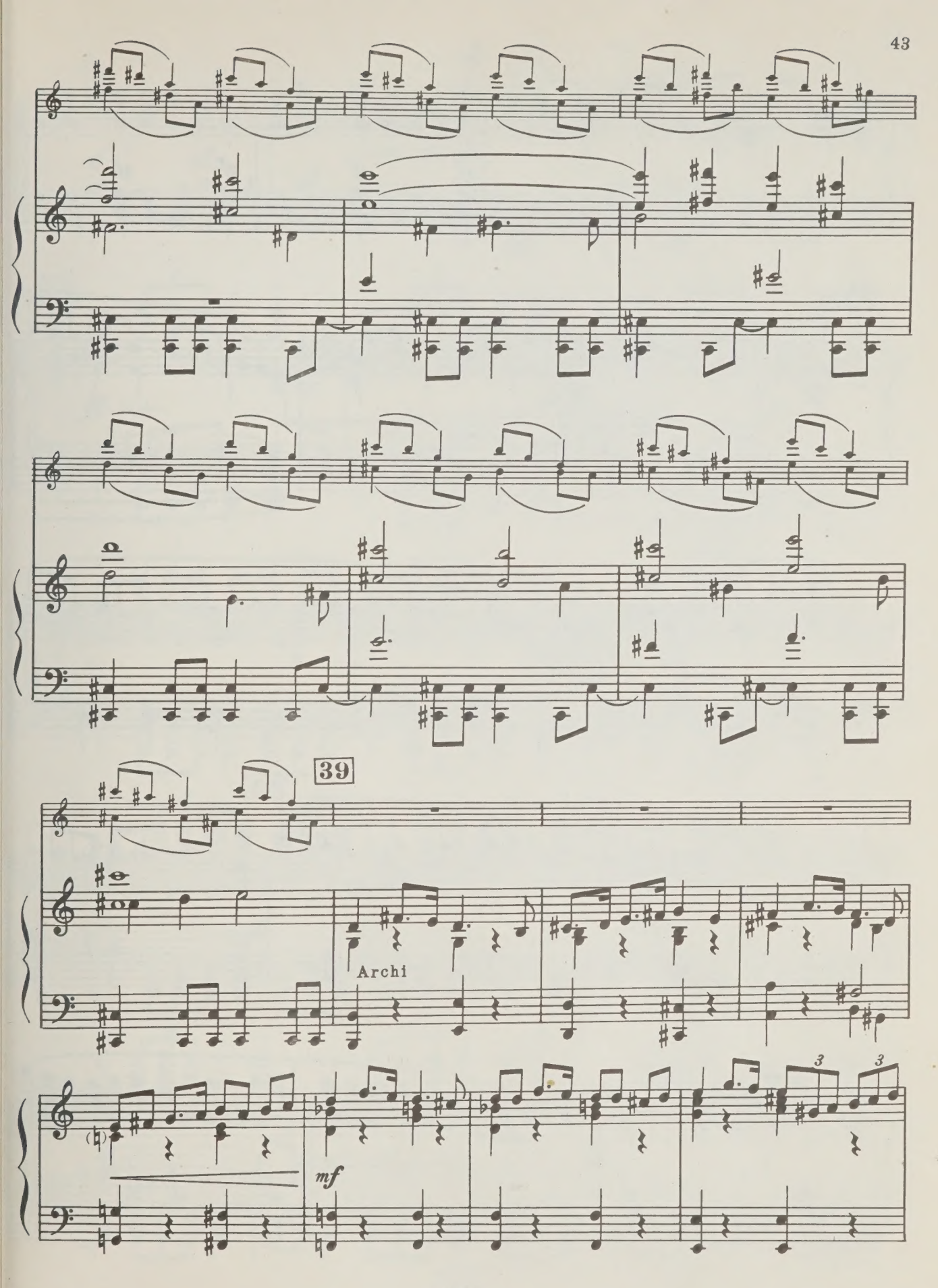
39
Archi
mf

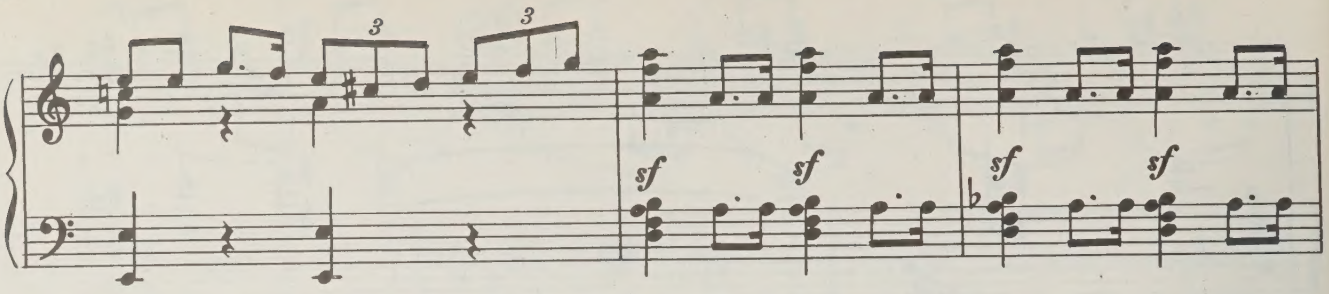
3
3
sf
sf
sf
sf

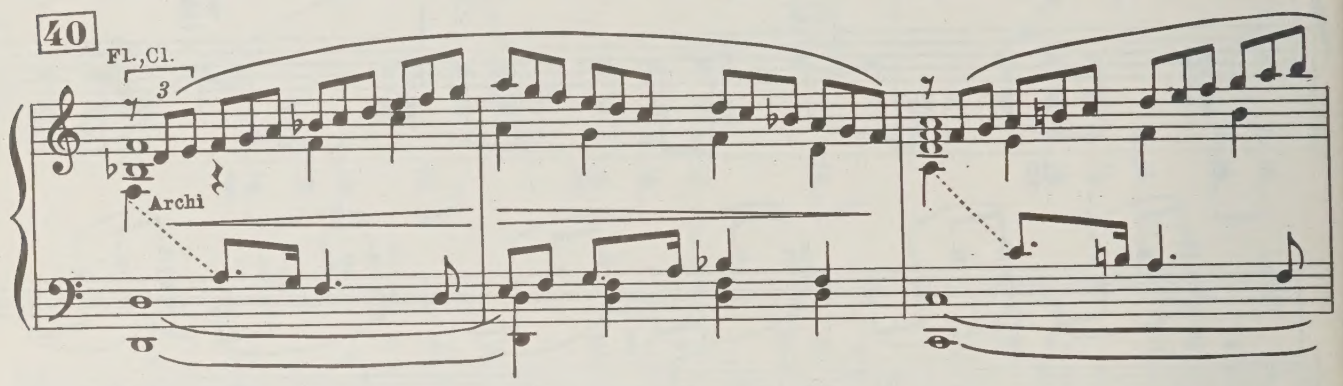
40
Fl., Cl.
3
Archi

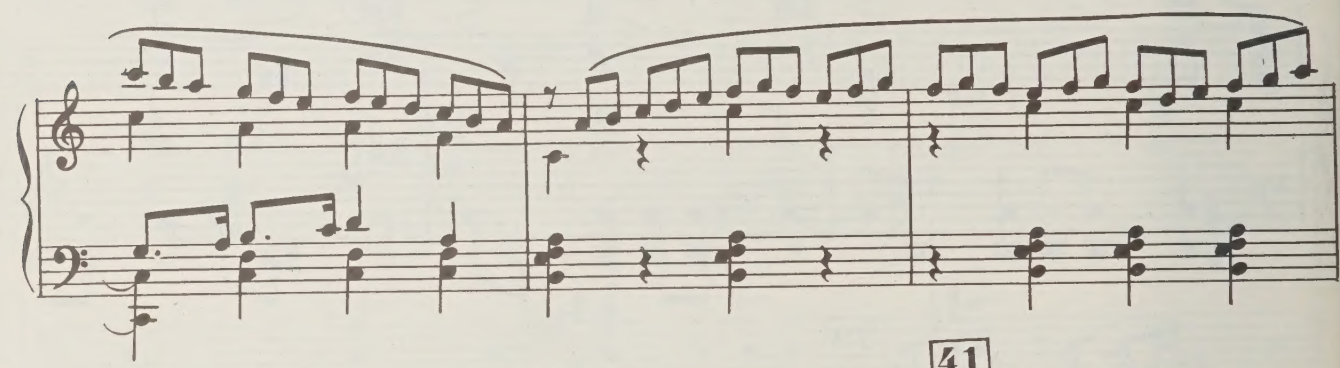

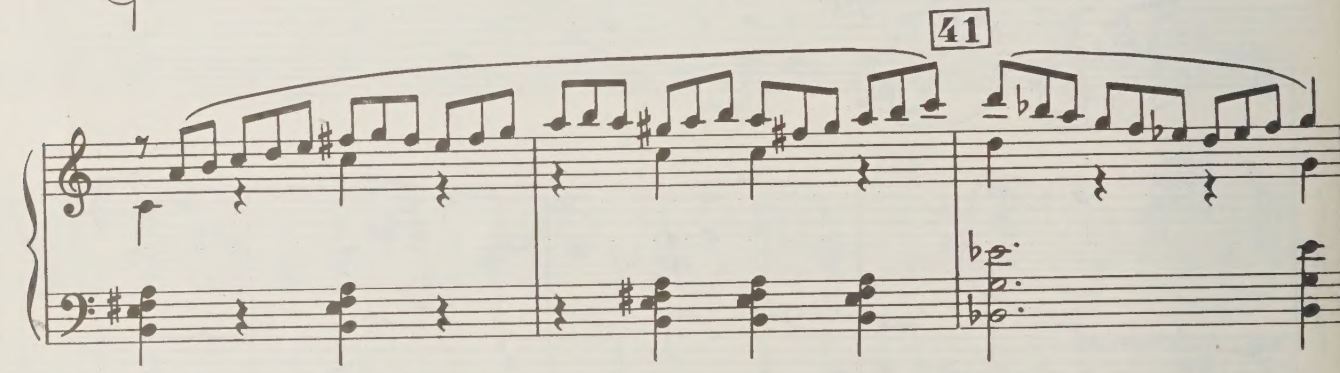
41

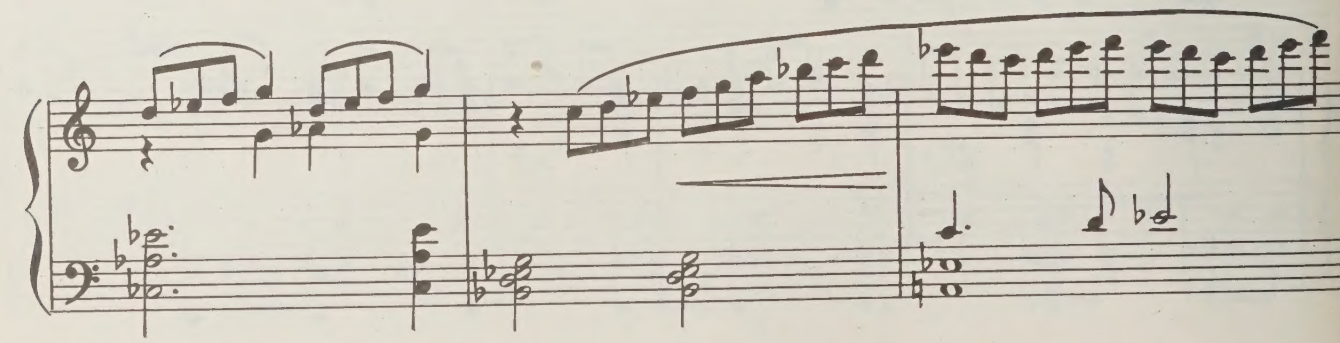

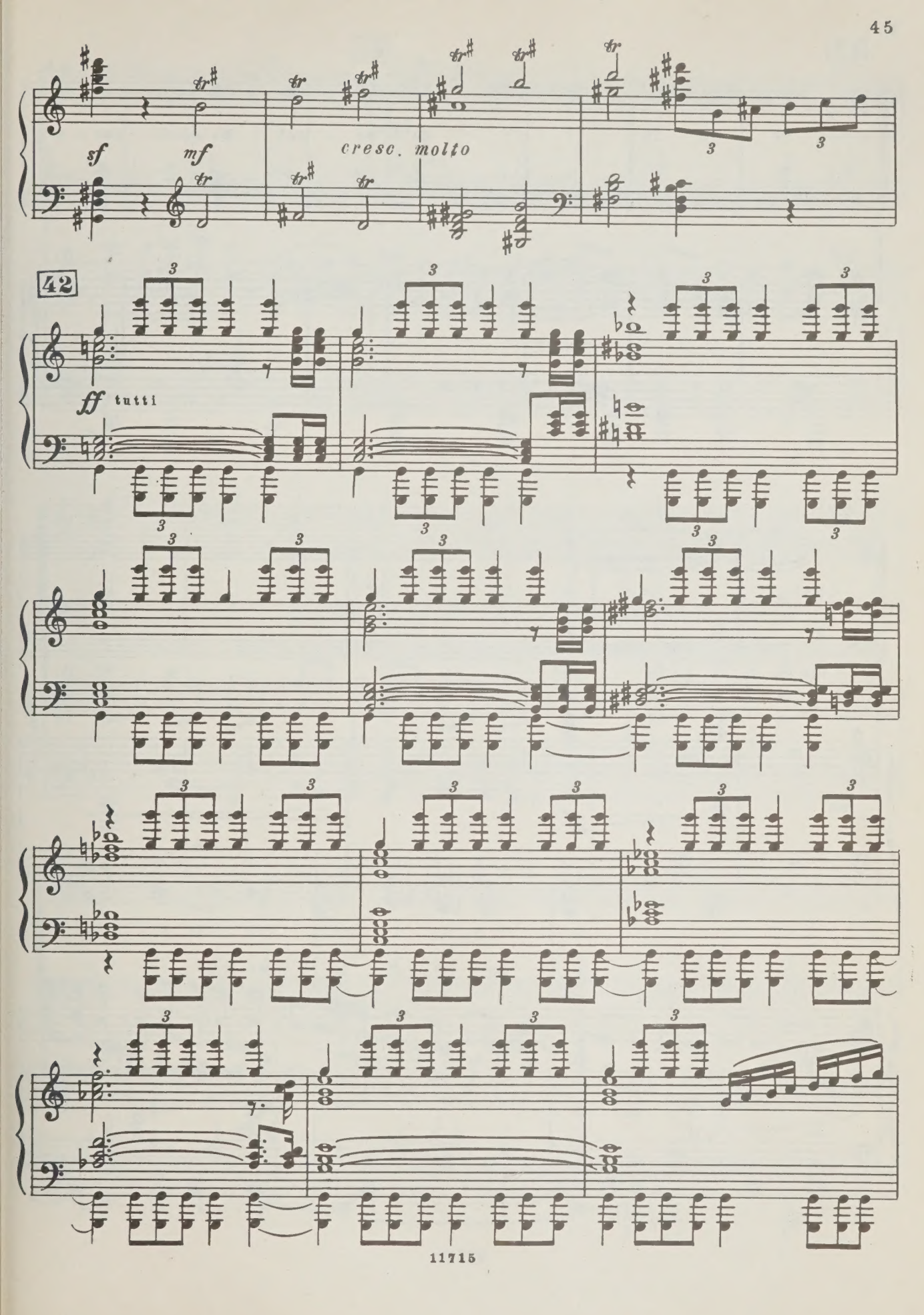
sf
mf
cresc. molto
42
ff
tutti

43

С.

А.

Т.

Б.

ff

По - бе - да! Мо - сква спа - се -

ff

44

- на!

p

Tr-ni, Tuba

ff

V-ni

p Cor.

cresc.

3

Fiati

mf

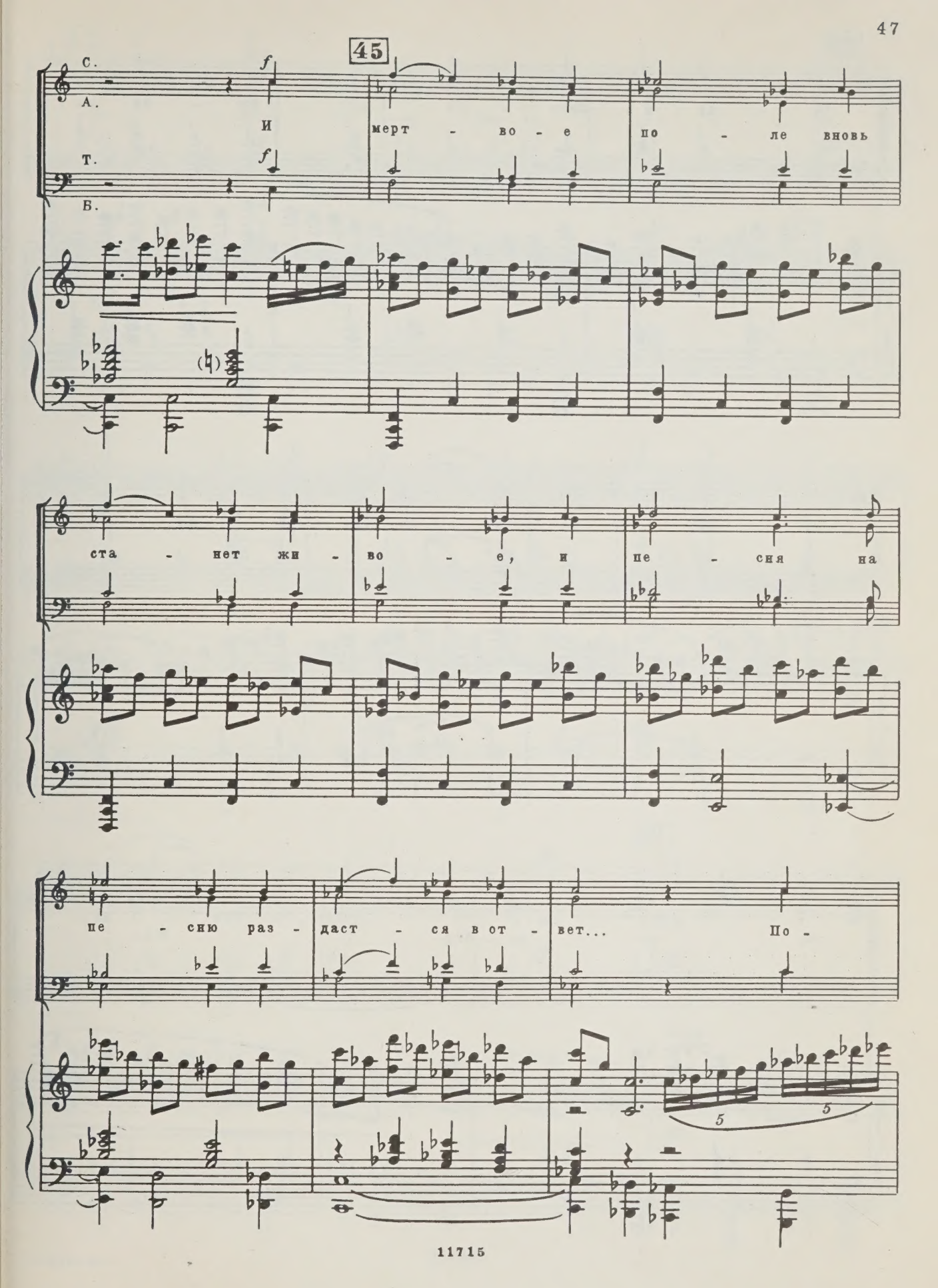
45
С.
А.
Т.
Б.
f
И мерт - во - е по - ле вновь
ста - нет жи - во - е, и пе - сня на
пе - сню раз - даст - ся в от - вет... По -
5
5

46

-бе - ду и прав - ду до - бы - ли мы

с бо - ем, по - бе - ду - тво - ре - ни - е

на - ших по - бед. В по -

mf

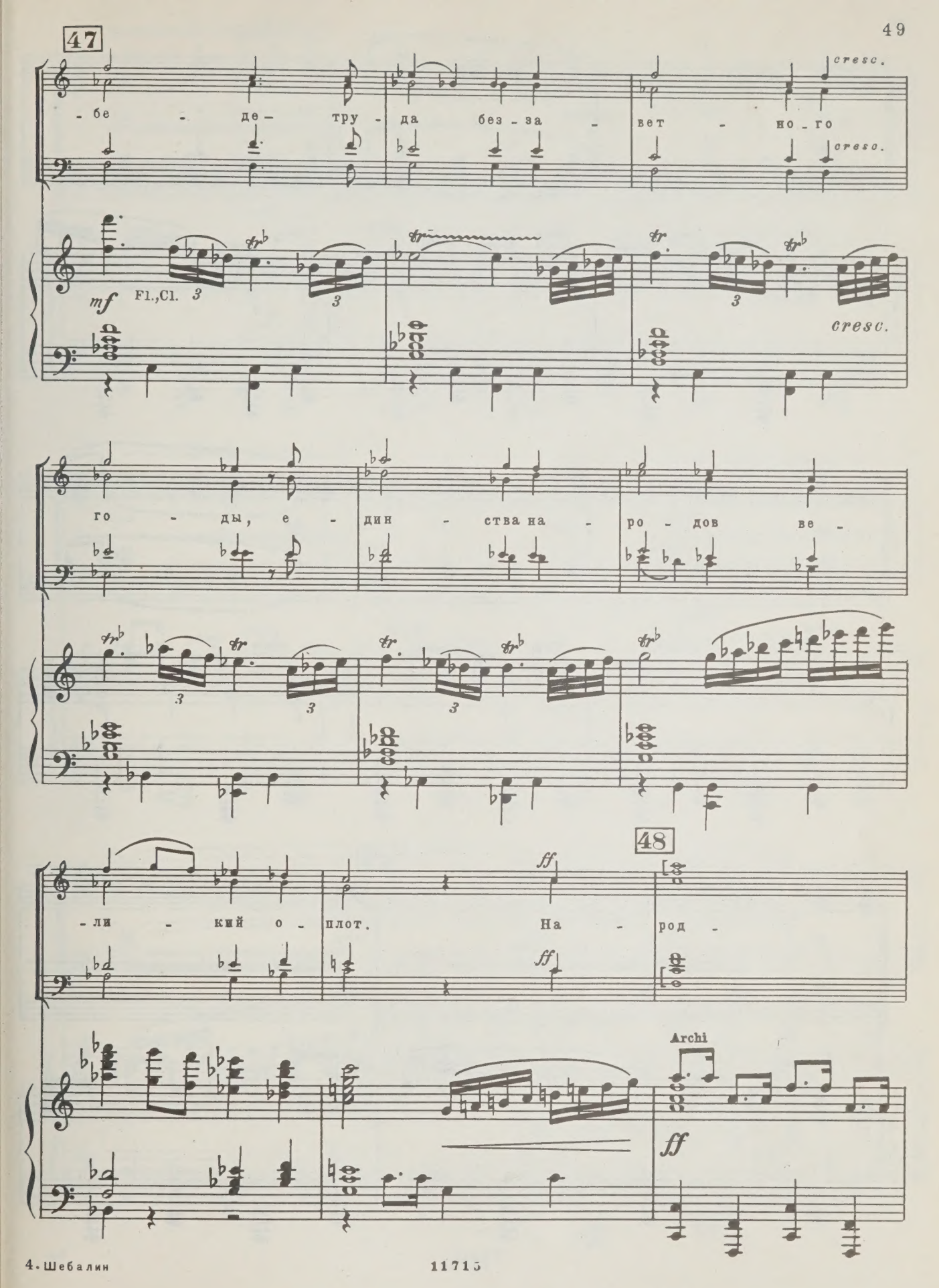
47
cresc.
- бе - де - тру - да без - за - вет - но - го
mf
Fl.,Cl.
cresc.
го - ды, е - дин - ства на - ро - дов ве -
ли - кий о - плот. На - род -
48
ff
Archi
ff

-на - я си - ла и

на - ша сво - бо -

- да, и

49

Пар -

- ти - и ге - ний, под -

- няв - ший на - род!

sfff

4. Поминовение

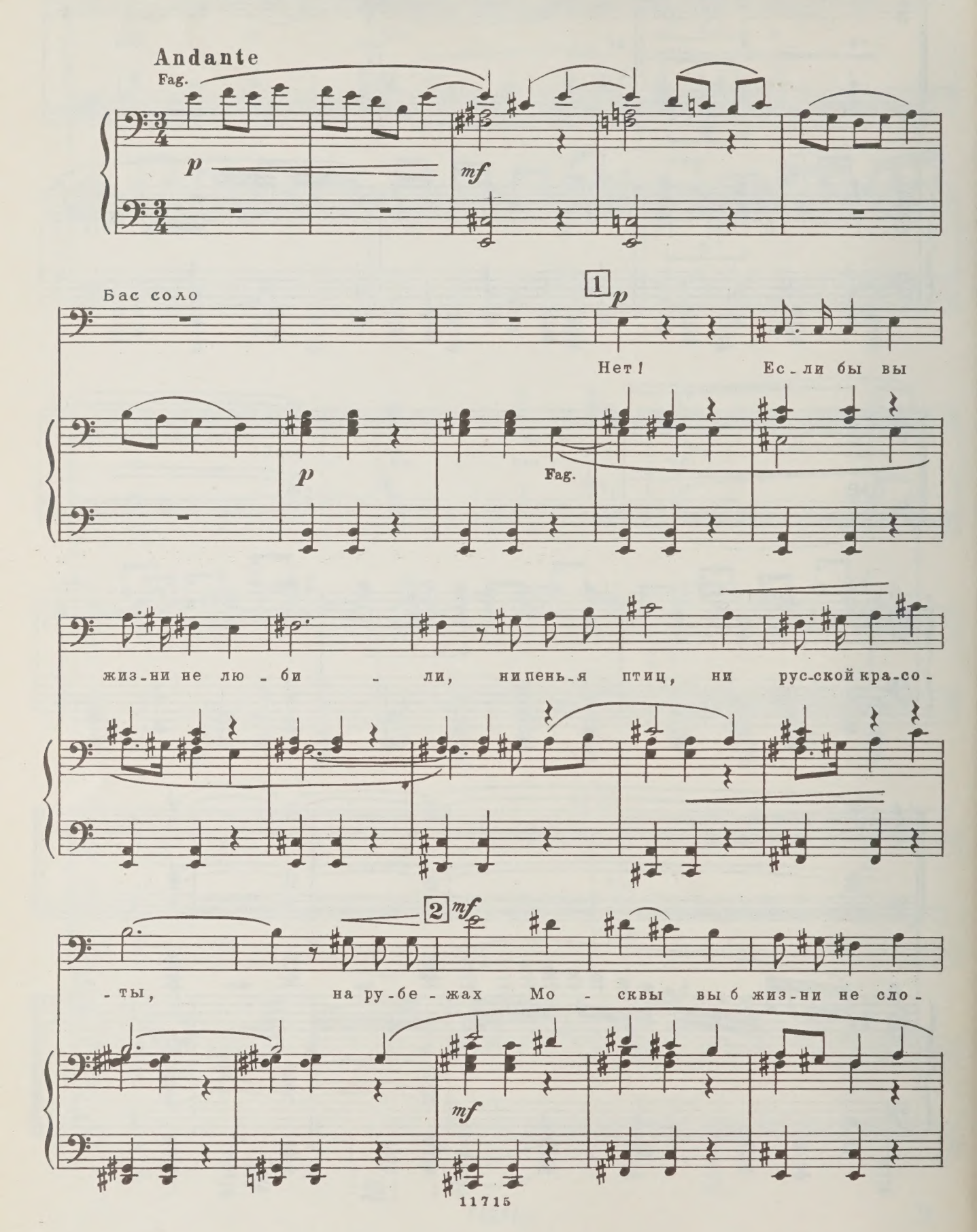

-жи - ли в хо - лод-ны-е сне - га и в жар-ки-е цве - ты...

Тенор соло *mf* 3

То вам шу -

mf *p*

V-le, V-c.

mf

Тенор соло

-мят зна - ме - на зо - ло - ты-

Т. *mf*

То вам шу - мят зна - ме - на зо - ло -

Б. *mf*

-е, вам смех де-тей, вам ше-лест веш-них

-ты-е, вам смех де-тей, вам ше-лест веш-них

mf

f

трав.

4

f

трав.

f

7

f

p

Fag.

sff

Тенор соло

Бас соло

mf Сто_и_те

p С о - ру - жи_ем и справ_до_ю, жи_вы - е

mf Сто_и_те

Cl.

Fag.

5

здесь вы, смер - тью смерть по - прав, *p* смер_тью

здесь вы, смер - тью смерть по - прав, *p* смер_тью

Cl.

p

V-c.

6

смерть по - прав.

смерть по - прав.

cresc.

Т. *mf* И справ-до-ю жи - вы - е сто -

Б. *mf* С о - ру-жи-ем и справ - дой, и справ-до - ю вы сто -

f

f

7

dim.

p

- и - те здесь вы, смер-тью смерть по - прав.

dim.

p

- и - те, смер - тью смерть по - прав.

dim.

Fag.

p

pp

5. Слава

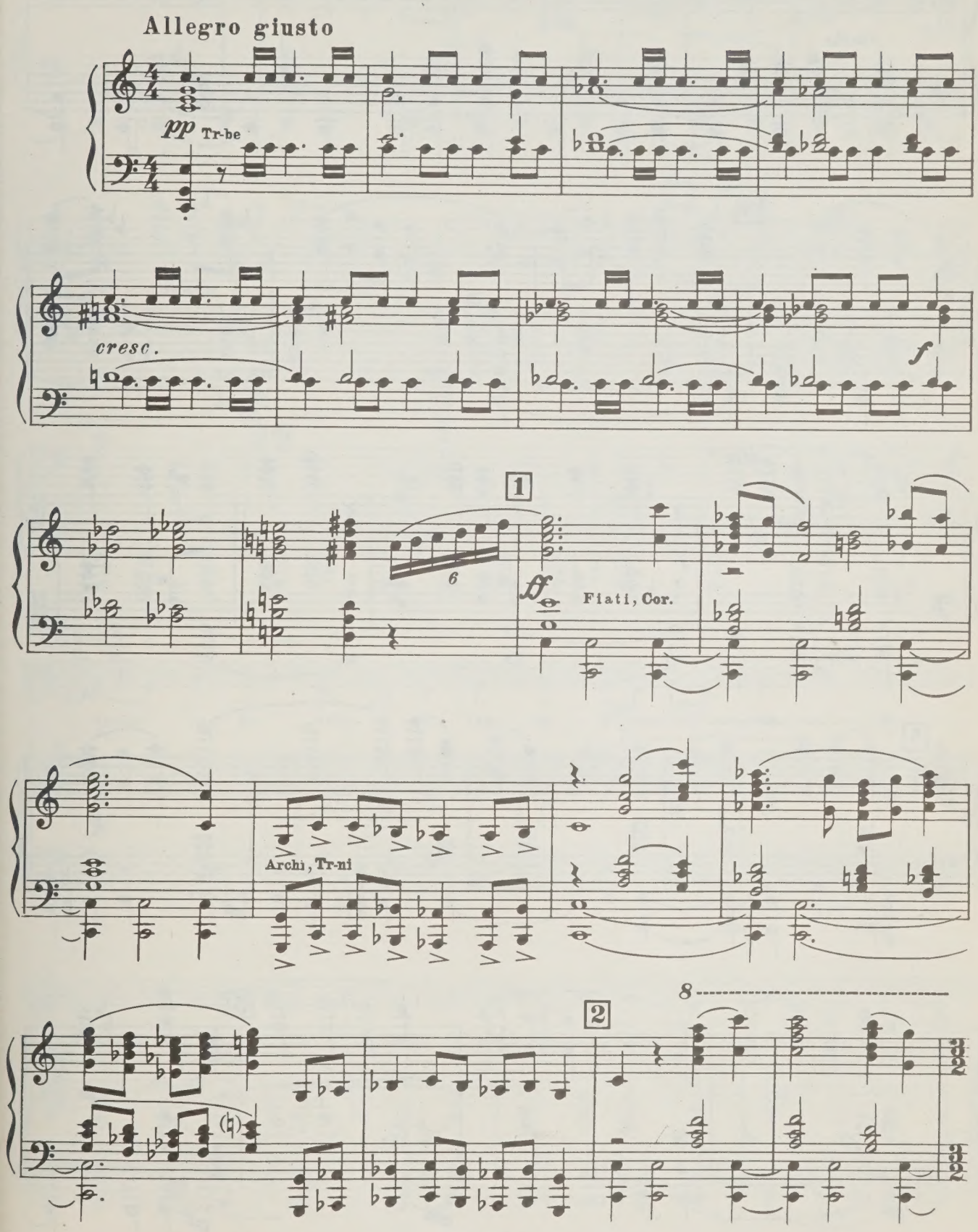

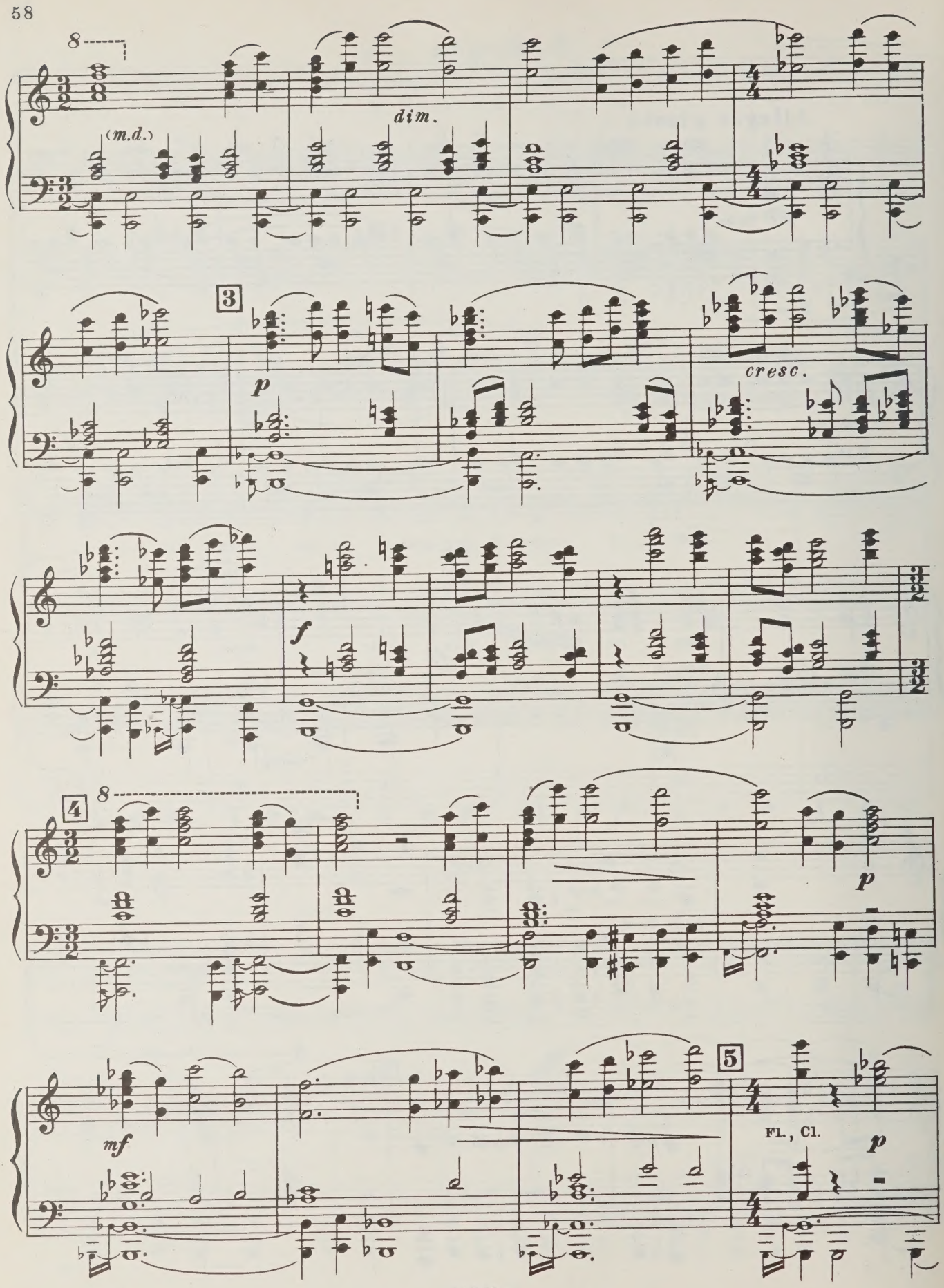
8
(m.d.)
dim.
3
p
cresc.
f
4
8
p
mf
5
Fl., Cl.
p

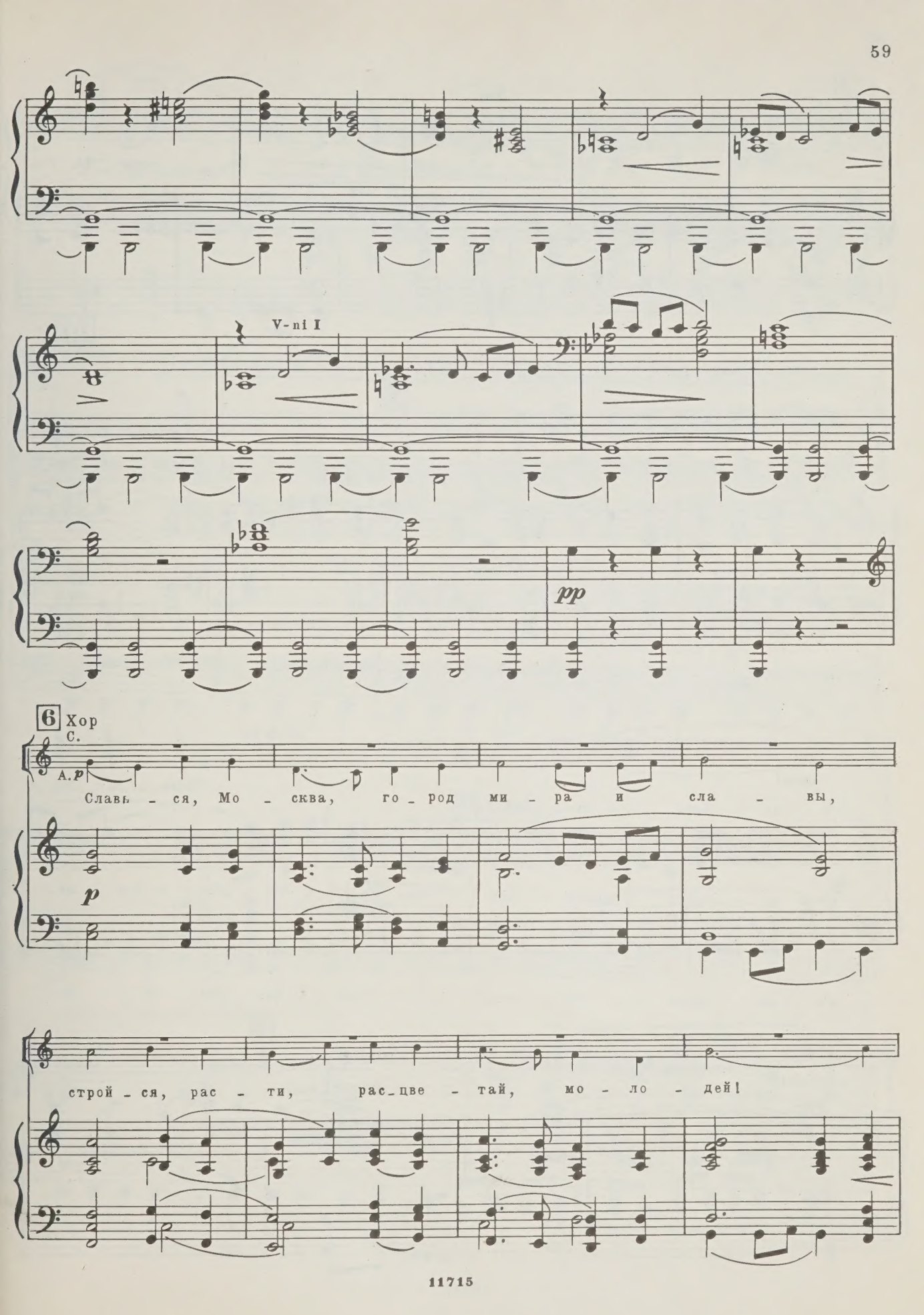
V-ni I
pp
6 Хор
С.
А. p
Славь - ся, Мо - сква, го - род ми - ра и сла - вы,
p
строй - ся, рас - ти, рас - цве - тай, мо - ло - дей!

7

mf

Сла - ва и гор - дость Со - вет - ской дер - жа - вы, серд - це Рос -

mf

8

f

- си - и, на - деж - да лю - дей. Славь - ся, Мо -

Ob., C.ingl.

p Archi

- сква! Славь - ся, Мо -

mf

mf

9

- сква!

Fl., Cl., V-ni

5

f

10

С.
А.
Т.
Б.

Во - семь сто - ле - тий чре - дой ве - ли -

Во - семь сто - ле - тий чре - дой ве - ли - ча - вой в да - ли се -

p *mf* *simile*

11

С.
А.
Т.
Б.

Воль - но - е серд - це Со -

-ча - вой со сла - вой у - шли, со сла - вой. Серд - це Со -

-ды - е со сла - вой у - шли. Воль - но - е серд - це Со -

f

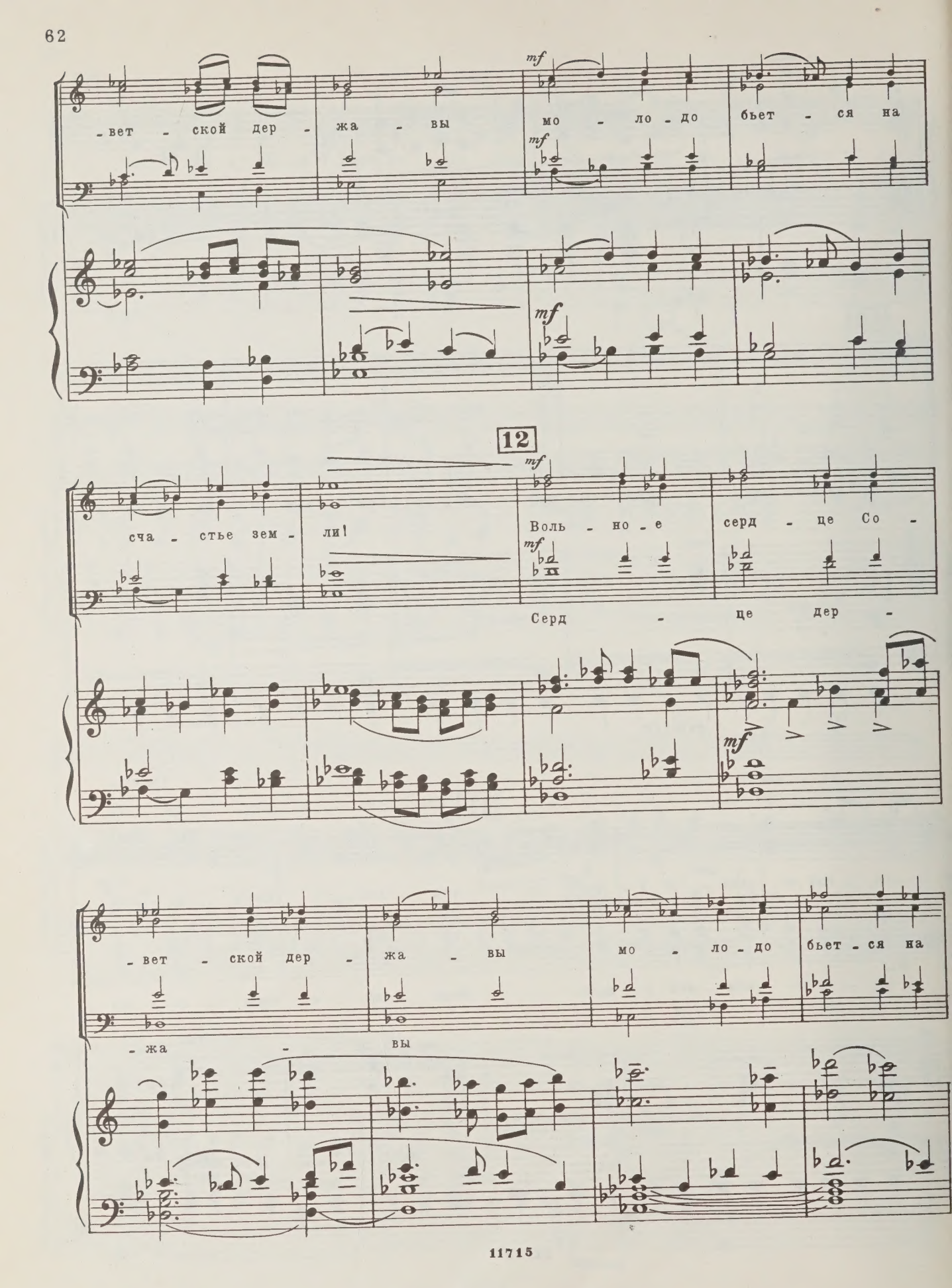
-вет - ской дер - жа - вы мо - ло - до бьет - ся на
mf
12
сча - стье зем - ли!
Воль - но - е серд - це Со -
Серд - це дер -
-вет - ской дер - жа - вы мо - ло - до бьет - ся на
- жа - вы

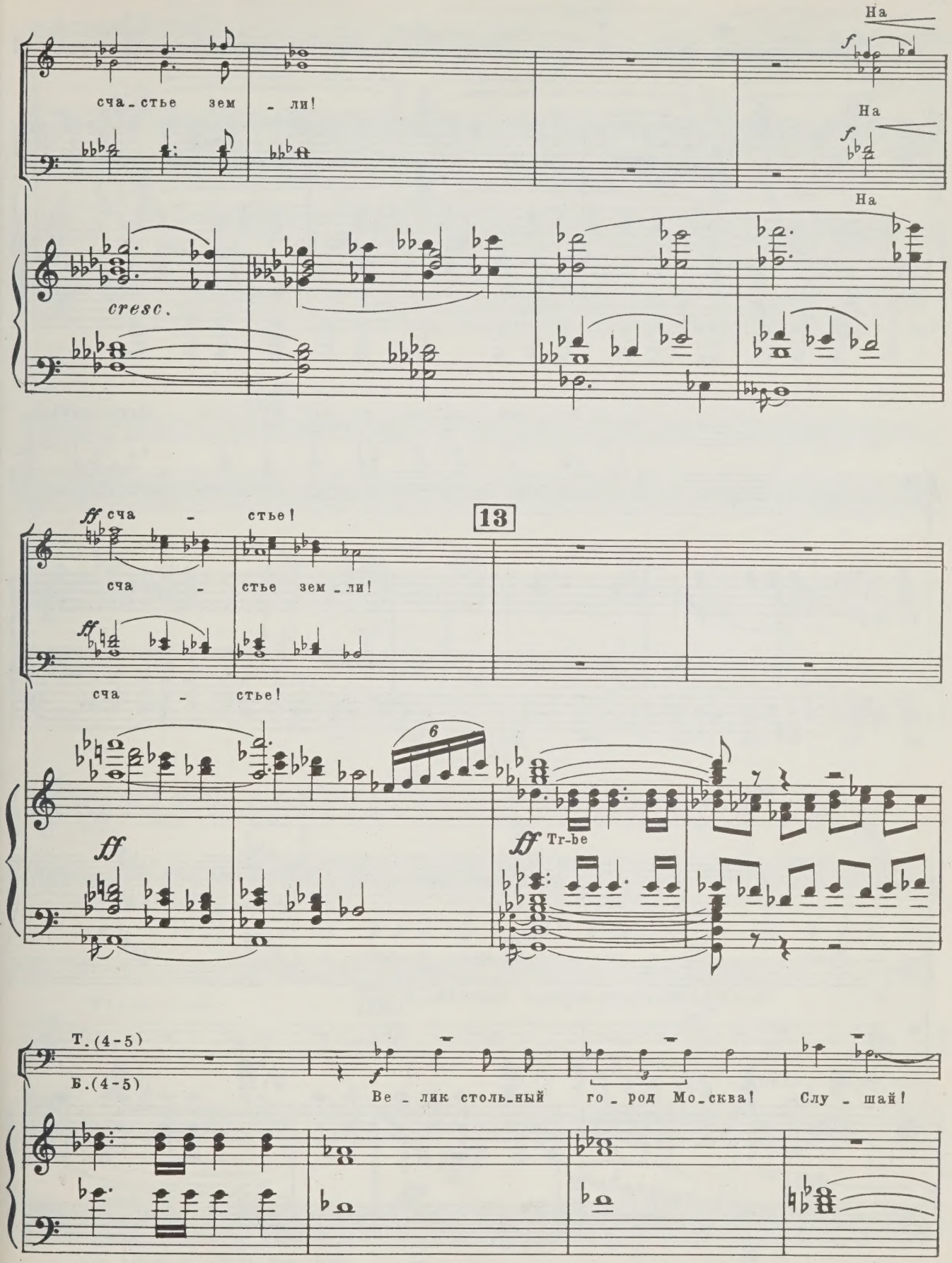
На
сча_стье зем _ ли!
На
На
cresc.
ff сча - стье!
13
сча - стье зем _ ли!
ff
сча - стье!
6
ff
ff Tr-be
Т. (4-5)
Б. (4-5)
f
Ве _ лик столь_ный го _ род Мо_сква! Слу _ шай!

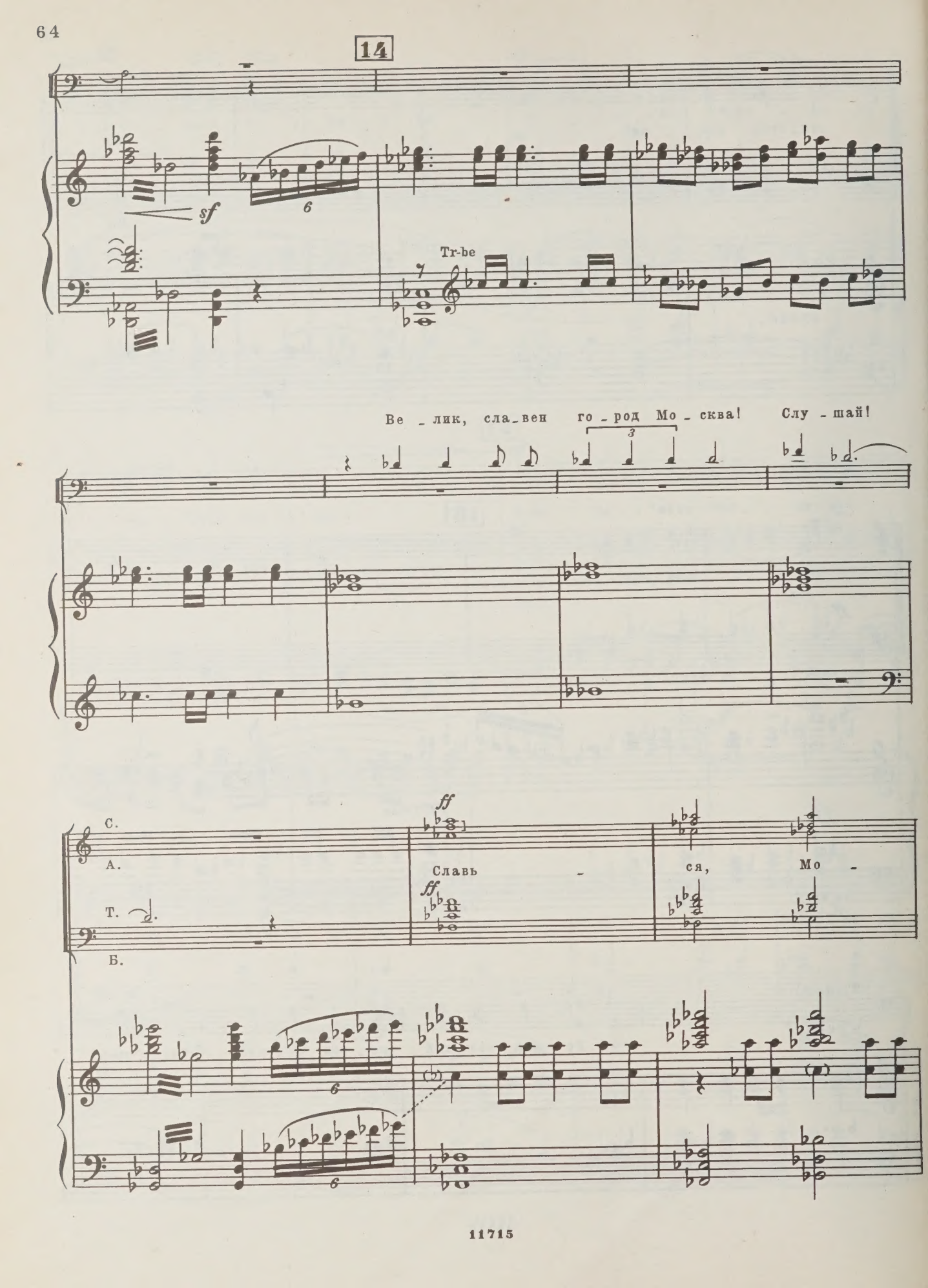
14
sf
Tr-be
Ве - лик, сла - вен го - род Мо - сква! Слу - шай!
С.
А.
Т.
Б.
ff
Славь - ся, Мо -

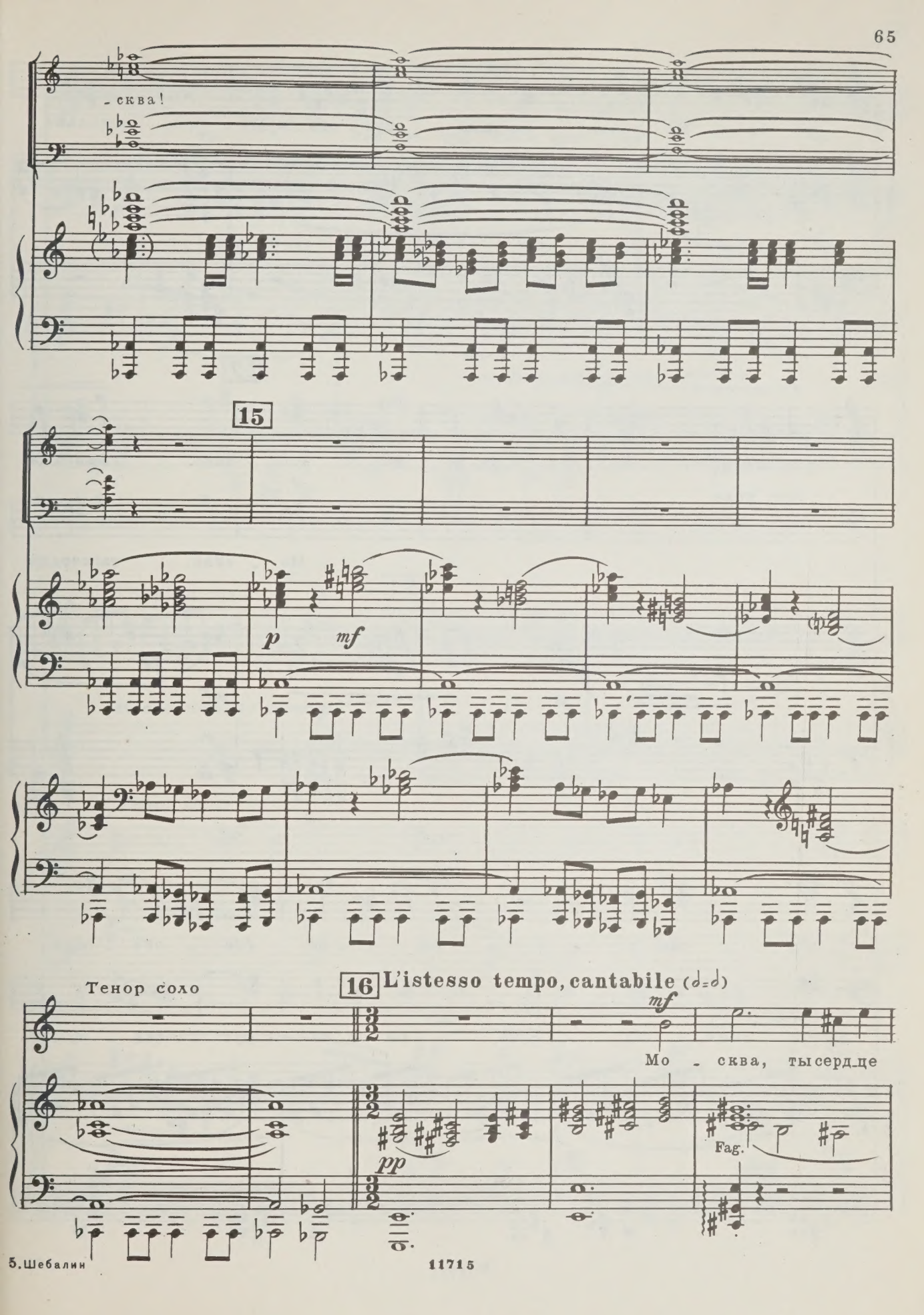
- сква!
15
p
mf
Тенор соло
16
L'istesso tempo, cantabile (♩=♩)
mf
Мо - сква, ты серд-це
pp
Fag.

рус - ско - е, Мо - сква, ты си - ла рус - ска - я, Мо - сква, ты сла - ва

17

Тенор соло

рус - ска - я, сто - ять те - бе во - век. Мо - сква, ты сердце

Бас соло

mf

Мо - сква, ты сердце

p

mf

mf

рус - ско - е, ты си - ла рус - ска - я,

рус - ско - е, Мо - сква, ты си - ла рус - ска - я, Мо -

ты сла_ва рус_ская, сто_ять те_

_сква, ты сла_ва рус_ская, сто_ять те_бе во_

Сопрано соло *p* 18

Мо_сква, ты серд_це рус_ское, Мо_

Меццо-сопрано соло *p*

Мо_сква, серд_це рус_ское, Мо_

Тенор соло

_бе во_век. Серд_це рус_ское,

Бас соло

_век. Серд_це рус_ское,

V-ni

-сква, ты си-ла рус-ска-я, Мо-сква, ты сла-ва

-сква, си-ла рус-ска-я, Мо-сква, сла-ва

си-ла рус-ска-я, сла-ва

си-ла рус-ска-я, сла-ва

19

f

рус-ска-я, сто-ять те-бе во-век, славь-ся, Мо-

рус-ска-я, сто-ять те-бе во-век, славь-ся, Мо-

рус-ска-я, сто-ять те-бе во-век, славь-ся, Мо-

рус-ска-я, сто-ять те-бе во-век, славь-ся, Мо-

mf *cresc.*

-сква, жи - ви во - век!

-сква, жи - ви во - век!

-сква, жи - ви во - век!

-сква, жи - ви во - век!

Хор

С.

А.

Т.

Б.

p

Жи -

p

Бас соло

p

Про -

- ви во - век! Во - век!

pp Tr-be

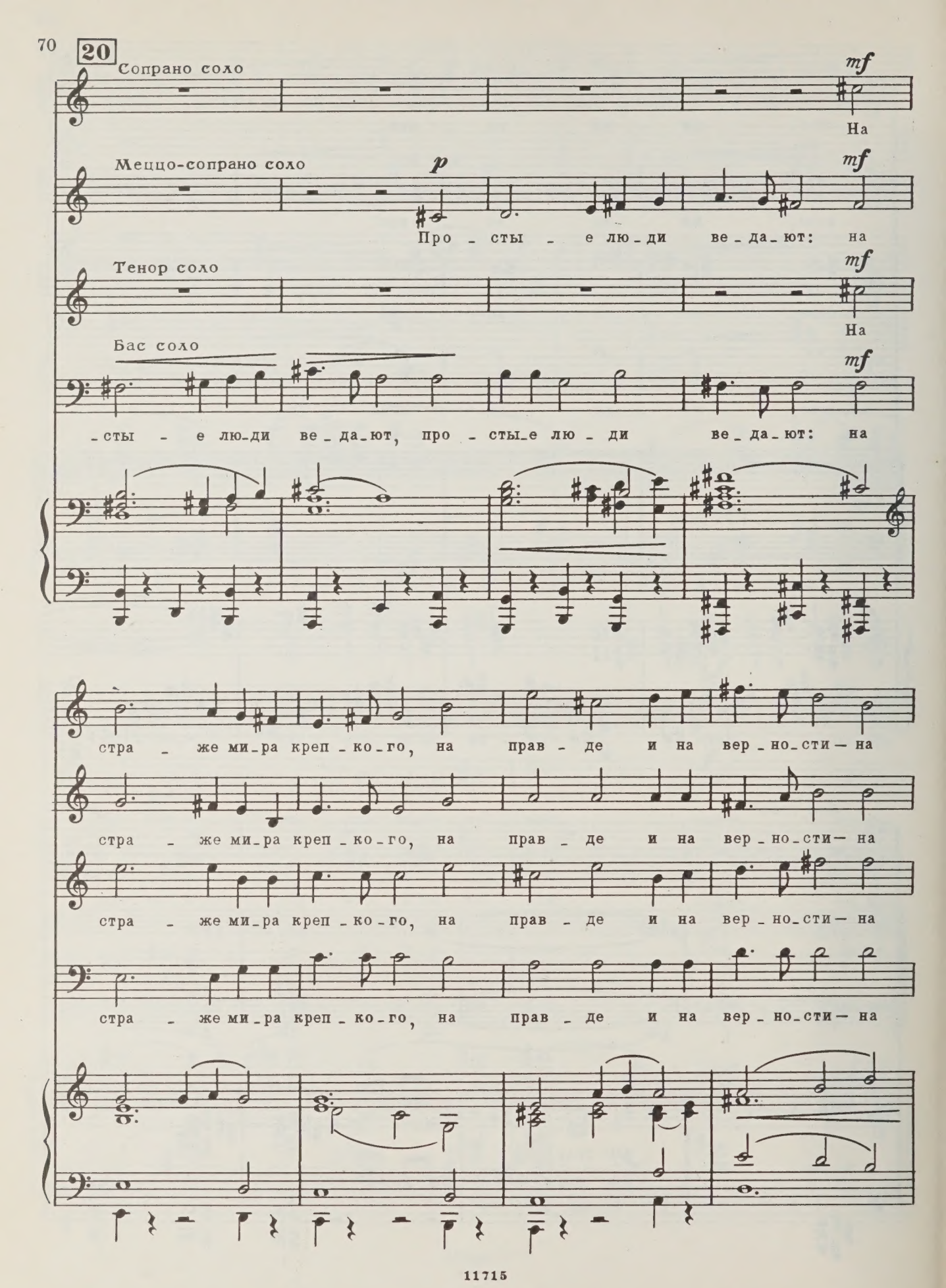
20
Сопрано соло
mf
На
Меццо-сопрано соло
p
mf
Про - сты - е лю - ди ве - да - ют: на
Тенор соло
mf
На
Бас соло
mf
- сты - е лю - ди ве - да - ют, про - сты - е лю - ди ве - да - ют: на
стра - же ми - ра креп - ко - го, на прав - де и на вер - но - сти — на
стра - же ми - ра креп - ко - го, на прав - де и на вер - но - сти — на
стра - же ми - ра креп - ко - го, на прав - де и на вер - но - сти — на
стра - же ми - ра креп - ко - го, на прав - де и на вер - но - сти — на

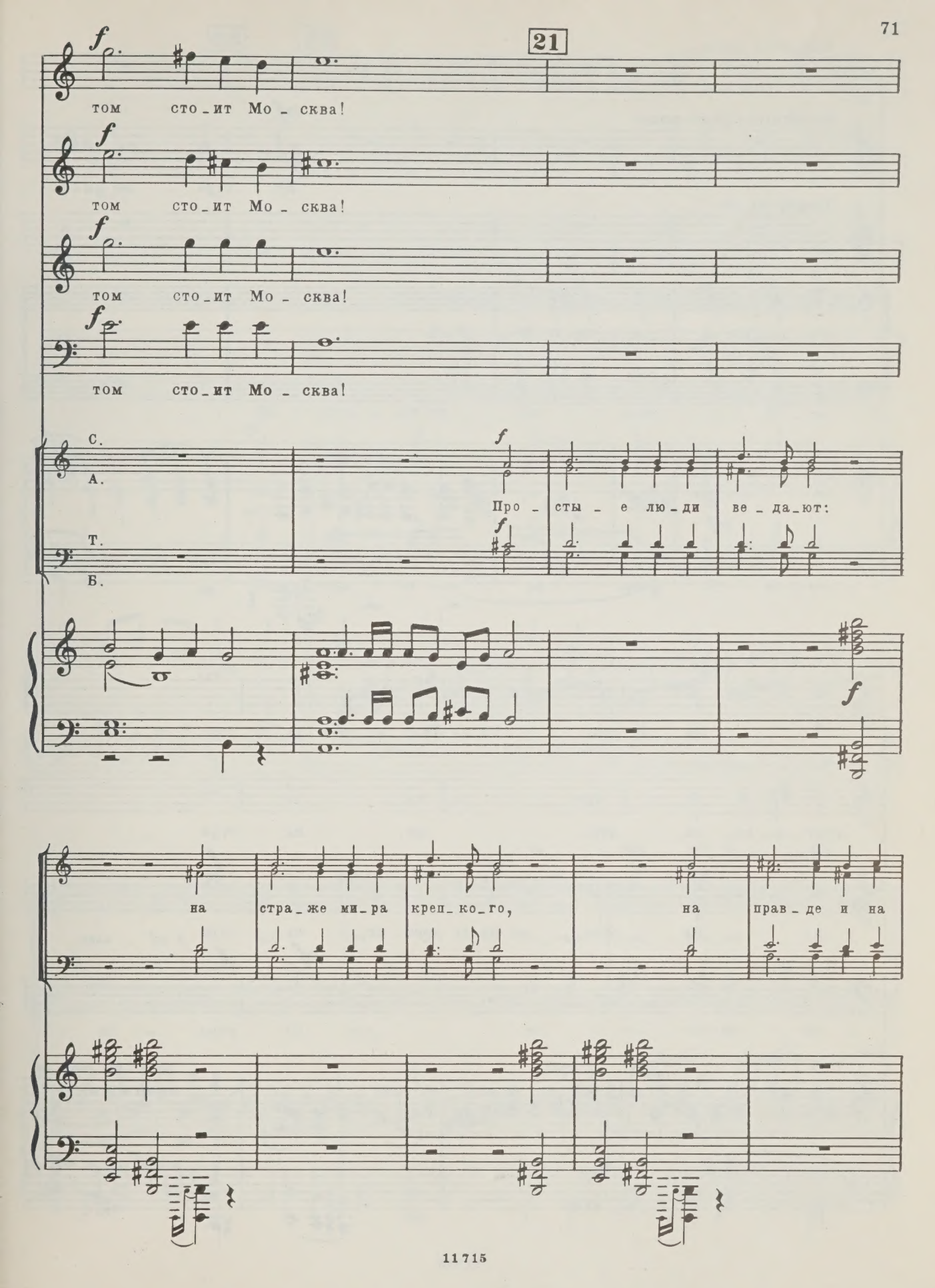
21
том сто_ит Мо_ква!
том сто_ит Мо_ква!
том сто_ит Мо_ква!
том сто_ит Мо_ква!
С.
А.
Т.
Б.
Про_сты_е лю_ди ве_да_ют:
на стра_же ми_ра креп_ко_го, на прав_де и на

22

Сопрано соло

Меццо-сопрано соло

mf

На стра - же ми - ра

Тенор соло

вер - но - сти, — на том сто - ит Мо - сква!

mf

Сопрано соло

mf *f*

На стра - же ми - ра креп - ко - го, на стра -

Меццо-сопрано соло

f

креп - ко - го, на стра - же, на стра -

Тенор соло

mf *f*

На стра - же ми - ра креп - ко - го, на стра -

Бас соло

mf *f*

На стра -

23

- же,

- же,

- же,

- же,

На стра - же ми - ра креп - ко - го,

mf

На стра - же ми - ра креп - ко - го, на

mf

На стра - же ми - ра креп - ко - го,

на том сто - ит Мо -

прав - де и на со - ве - сти, — на том сто - ит Мо -

на том, на том сто - ит Мо -

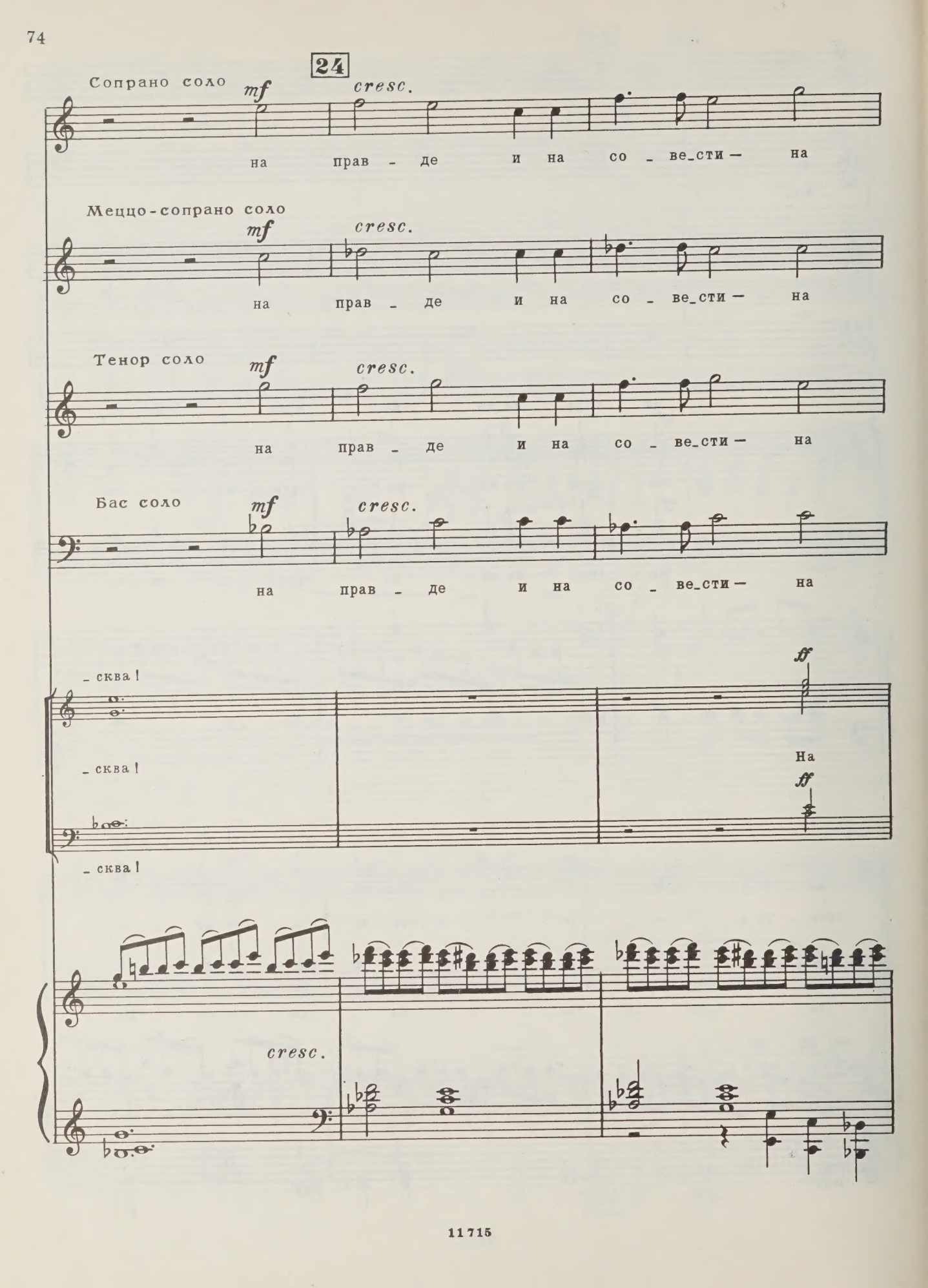
24
Сопрано соло
mf
cresc.
на прав - де и на со - ве_сти — на
Меццо-сопрано соло
mf
cresc.
на прав - де и на со - ве_сти — на
Тенор соло
mf
cresc.
на прав - де и на со - ве_сти — на
Бас соло
mf
cresc.
на прав - де и на со - ве_сти — на
- сква!
- сква!
- сква!
ff
На
ff
cresc.

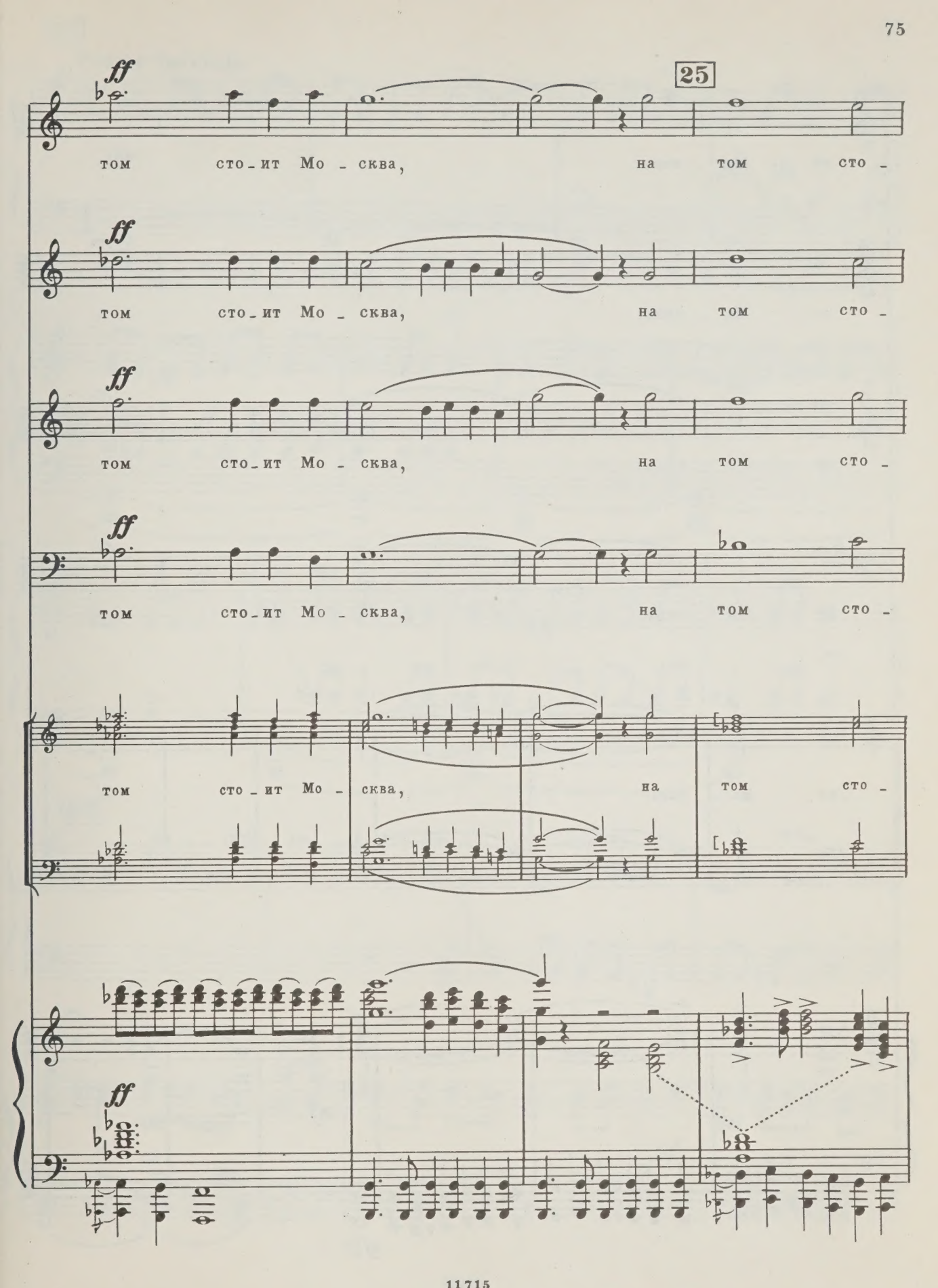
25
ff
том сто-ит Мо-сква, на том сто-
том сто-ит Мо-сква, на том сто-
том сто-ит Мо-сква, на том сто-
том сто-ит Мо-сква, на том сто-
том сто-ит Мо-сква, на том сто-

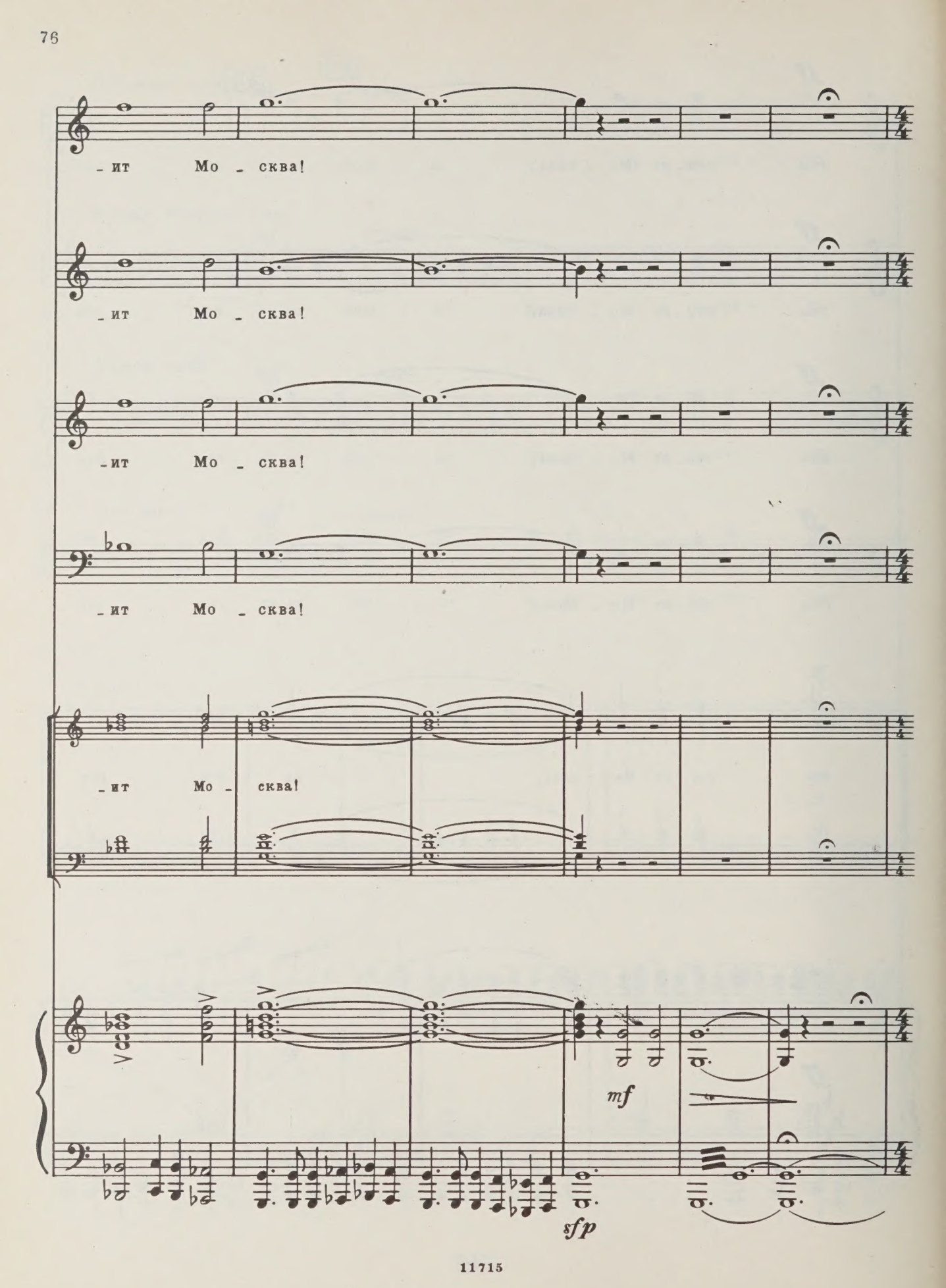
-ит Мо - сква!
-ит Мо - сква!
-ит Мо - сква!
-ит Мо - сква!
-ит Мо - сква!
mf
sfp

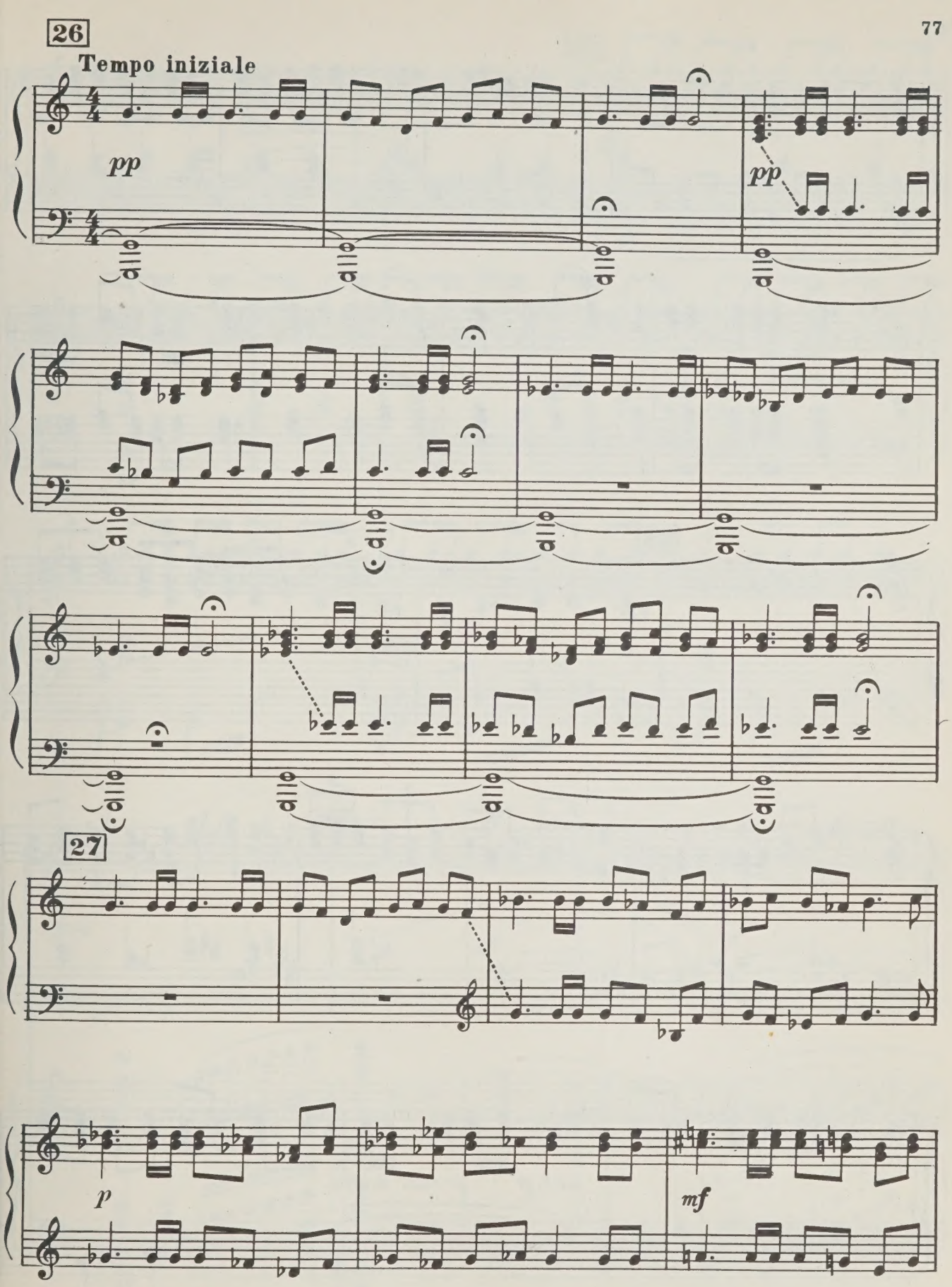
26
Tempo iniziale
pp
pp
27
p
mf

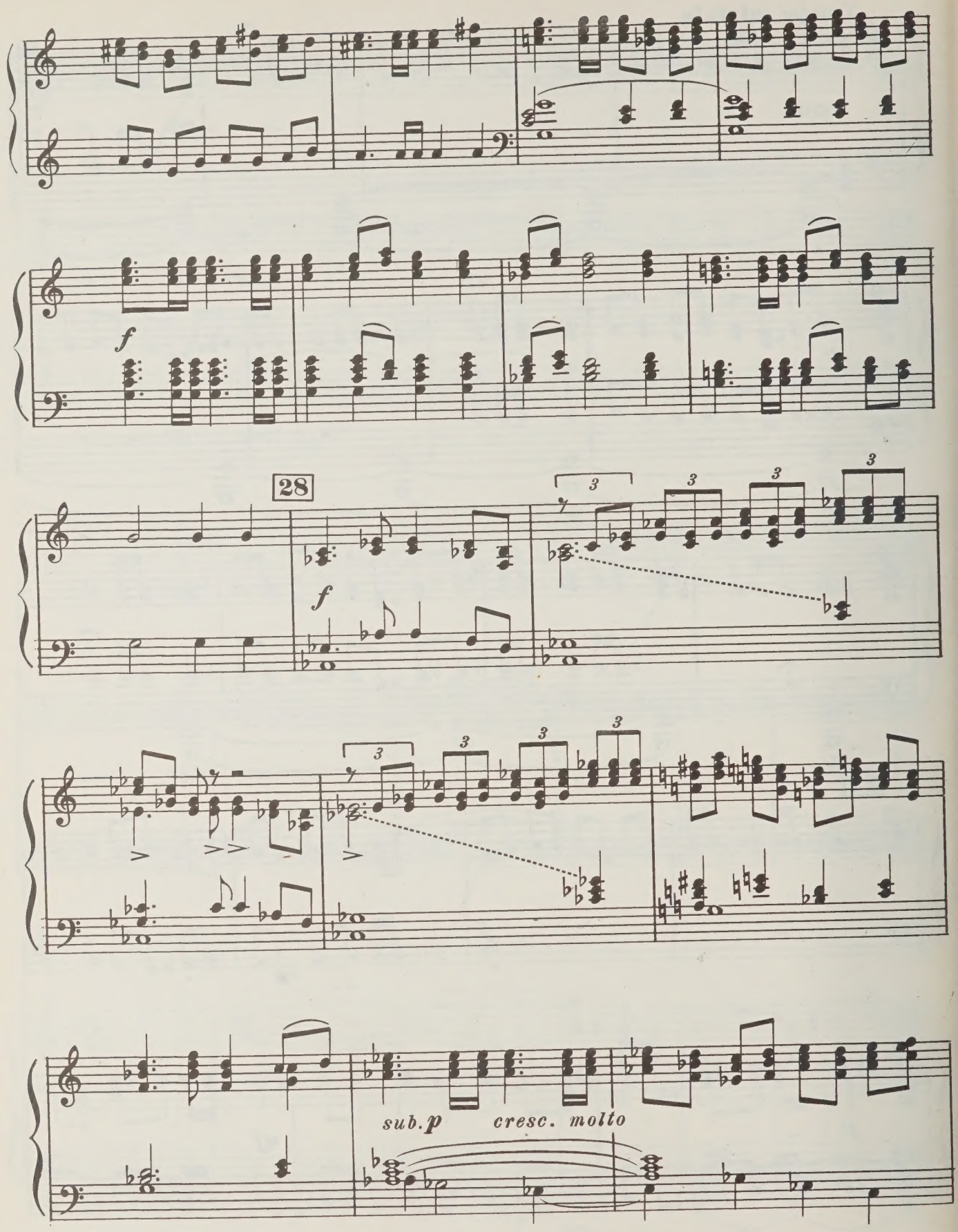
f
28
f
sub.p
cresc. molto

29

ff

30

С.

А.

Хор

Т.

Б.

fff

Славь - ся, Мо - сква!

fff

tr

7

fff

3

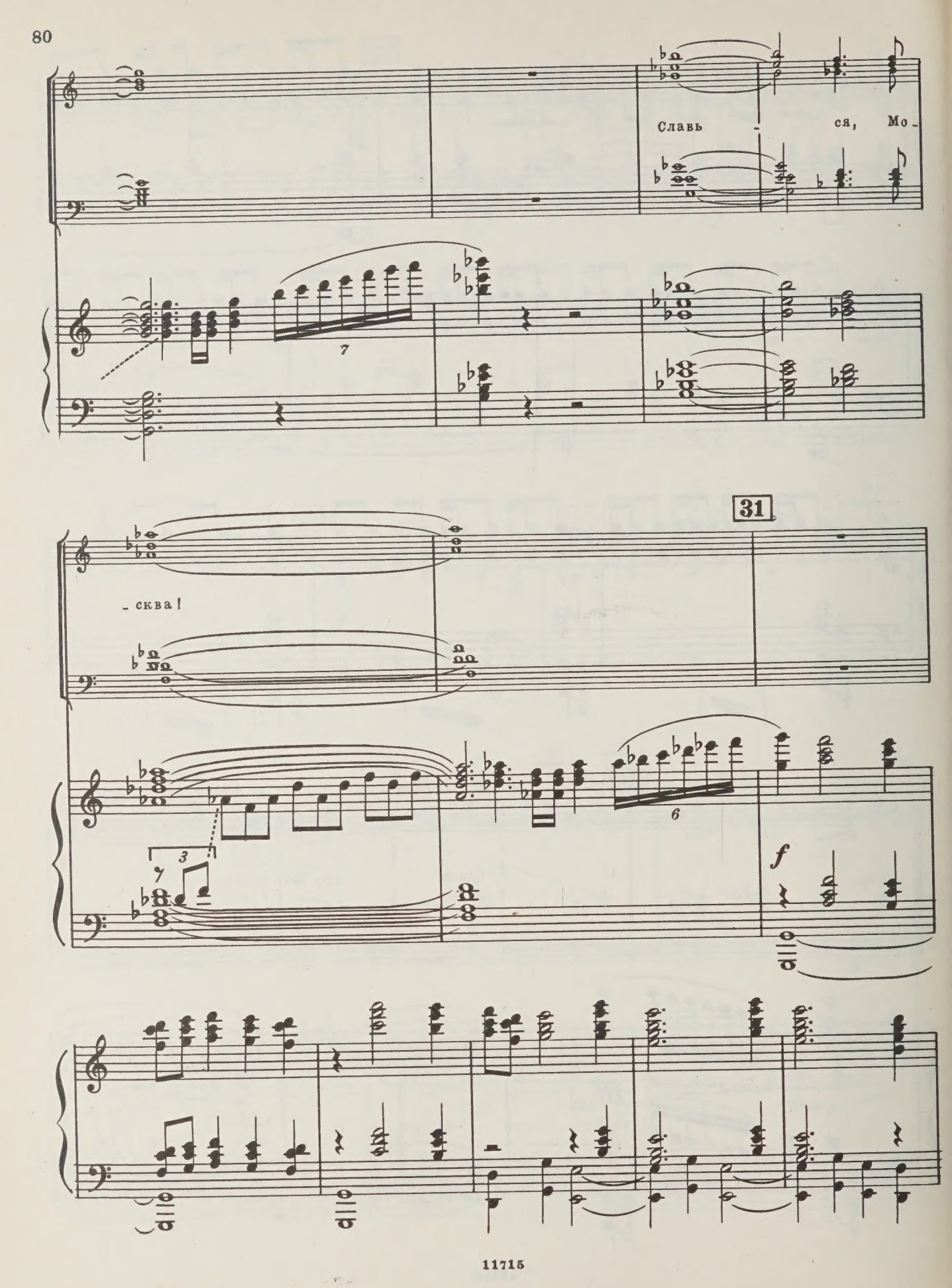
Славь - ся, Мо-
7
31
- сква!
7
3
6
f

32

ff

Славь - ся, Мо - сква, - го - род ле - нин - ской сла - вы, бле - ском ве -

ff

3

f

33

- ли - ких по - бед о - си - ян. Сла - ва и гор - дость Со -

mf

3

3

f

- вет - ской дер - жа - вы, серд - це Рос - си - и, на - деж - да сла -

f

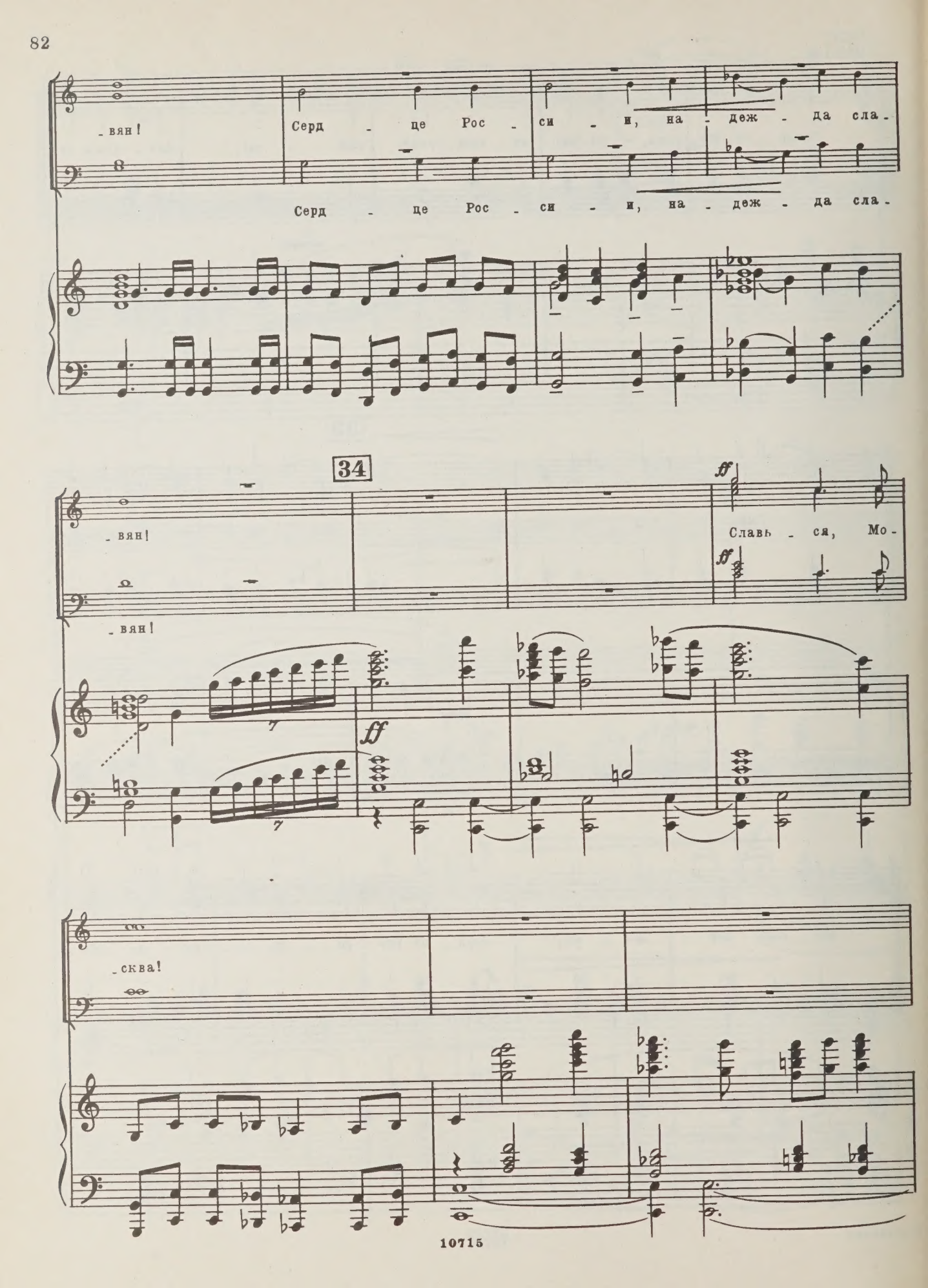
-вян!
Серд - це Рос - си - и, на - деж - да сла -
Серд - це Рос - си - и, на - деж - да сла -
34
ff
-вян!
Славь - ся, Мо -
-вян!
ff
ff
-сква!

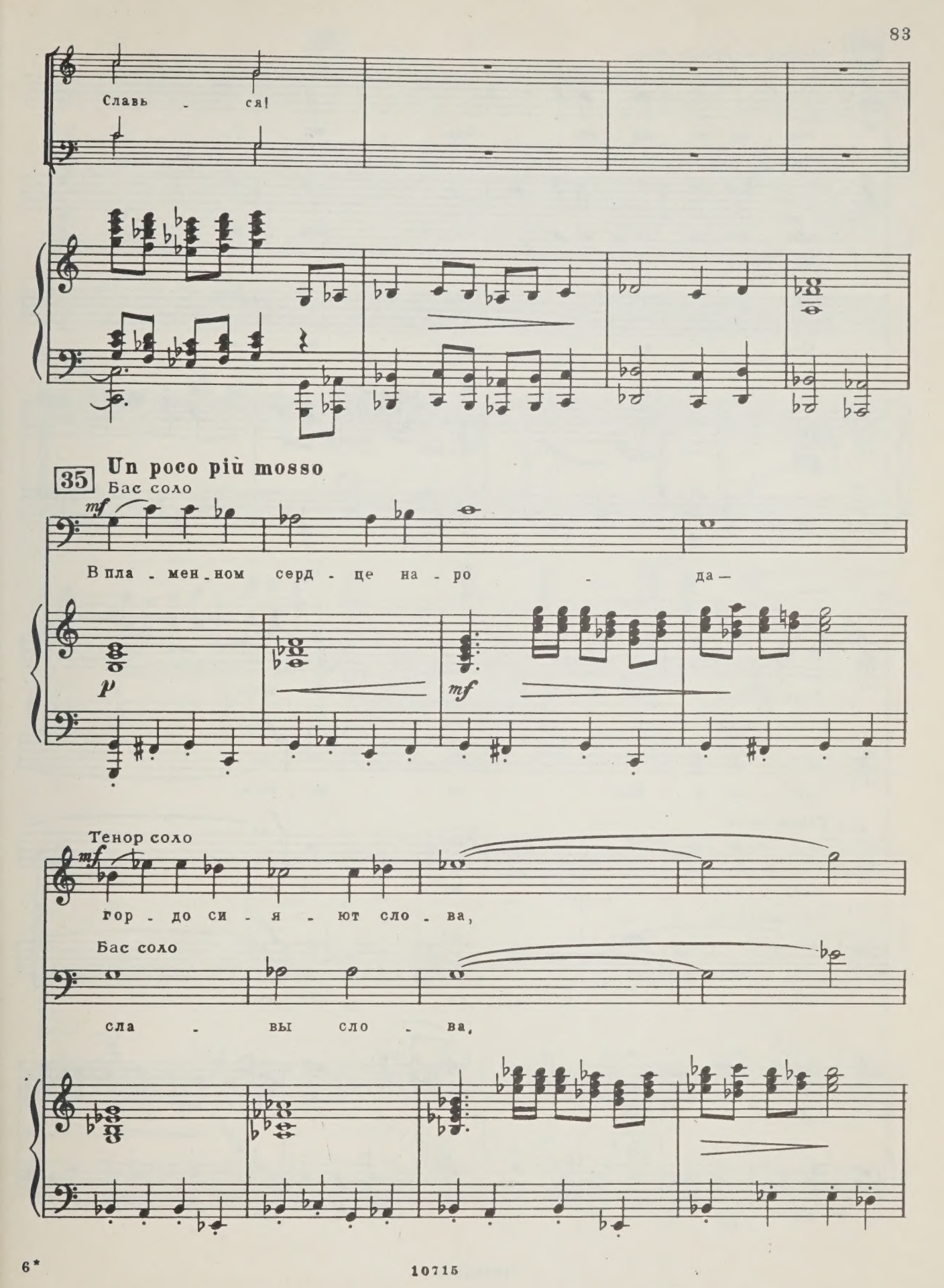
Славь - ся!
35
Un poco più mosso
Бас соло
mf
В пла - мен - ном серд - це на - ро - да —
p
mf
Тенор соло
mf
гор - до си - я - ют сло - ва,
Бас соло
сла - вы сло - ва,

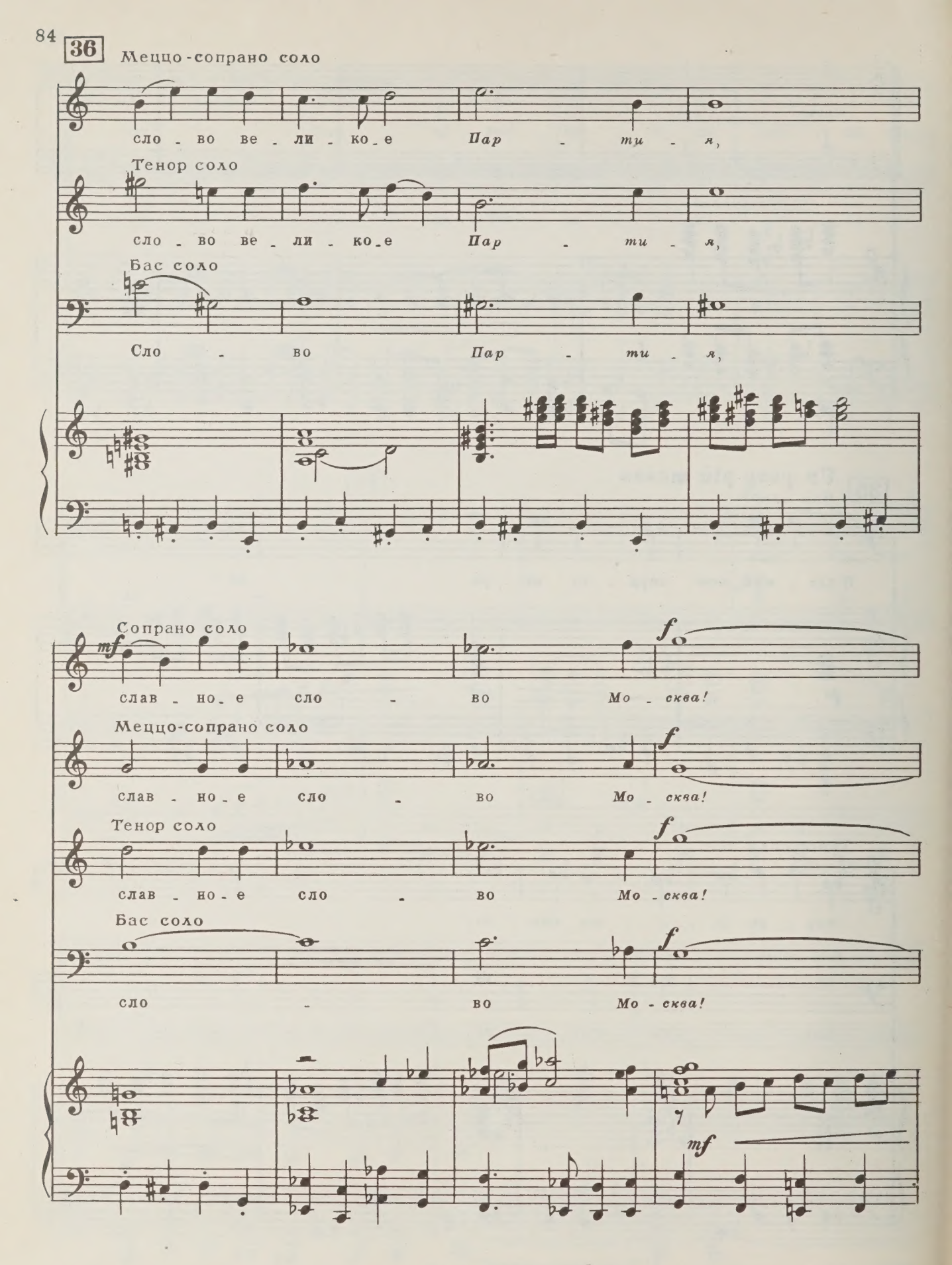
36
Меццо-сопрано соло
сло - во ве - ли - ко - е Пар - ти - я,
Тенор соло
сло - во ве - ли - ко - е Пар - ти - я,
Бас соло
Сло - во Пар - ти - я,
Сопрано соло
mf
f
слав - но - е сло - во Мо - сква!
Меццо-сопрано соло
f
слав - но - е сло - во Мо - сква!
Тенор соло
f
слав - но - е сло - во Мо - сква!
Бас соло
f
сло - во Мо - сква!
mf

37

С.
А.
Т.
Б.

ff

В пла - мен_ном серд - це на ро -

ff

f

- да гор - до си - я - ют сло - ва...
гор - до си - я - ют сла - вы сло - ва...

гор - до си - я - ют сло - ва...

m.s.

38

Сопрано соло

mf

Сло - во ве - ли - ко - е Пар - ти - я,

Меццо-сопрано соло

mf

Сло - во Пар - ти - я,

Тенор соло

mf

Сло - во ве - ли - ко - е Пар - ти - я,

Бас соло

mf

Сло - во Пар - ти - я,

mf

Пар - ти - я!

С. *f*

А. Пар - ти - я, сло - во Пар - ти - я!

Пар - ти - я!

Т. *f*

Б.

mf

f

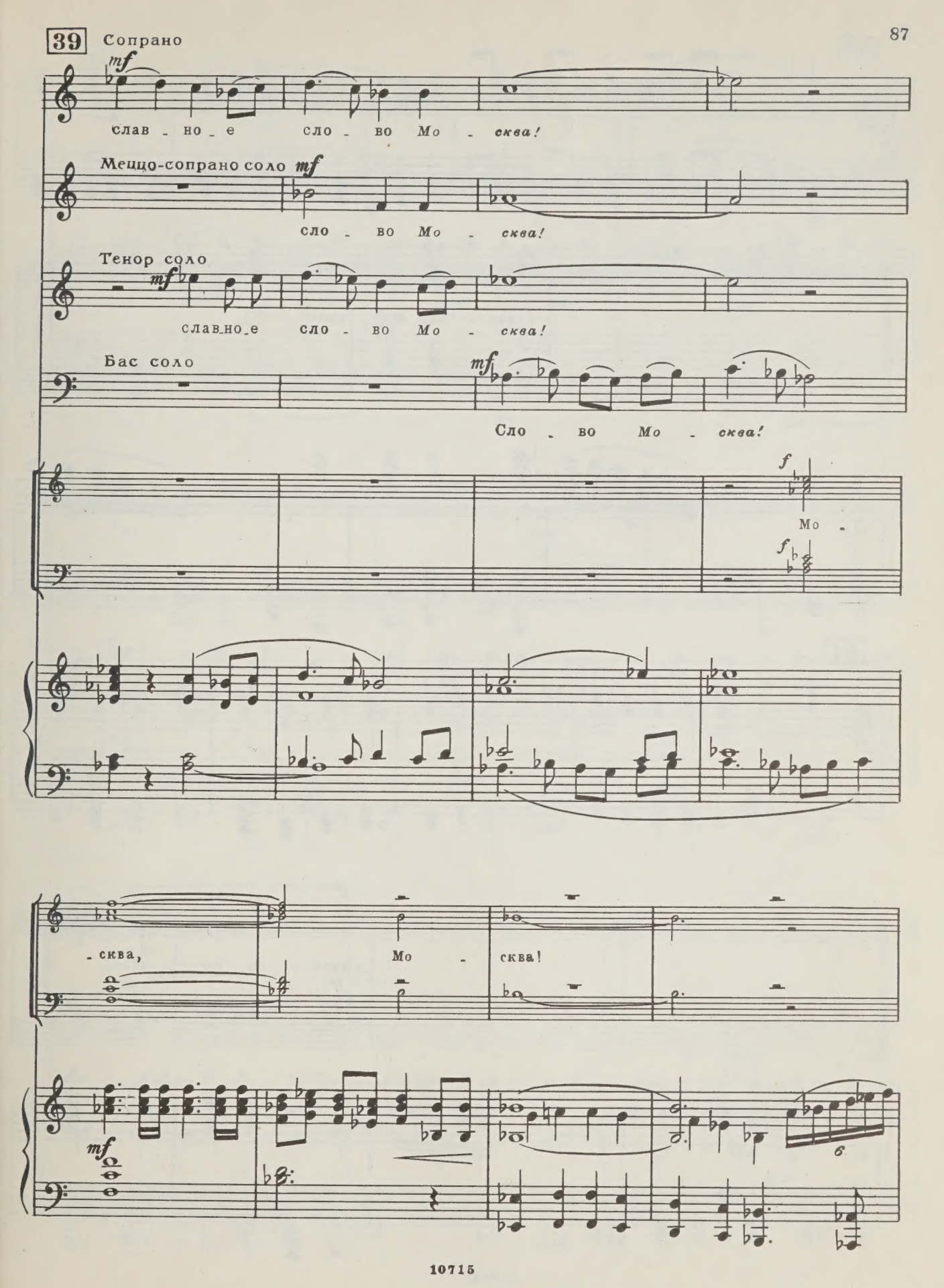
39
Сопрано
mf
слав - но - е сло - во Мо - сква!
Меццо-сопрано соло mf
сло - во Мо - сква!
Тенор соло
mf
слав-но-е сло - во Мо - сква!
Бас соло
mf
Сло - во Мо - сква!
f
Мо -
f
- сква, Мо - сква!
mf

40

f

Славь - ся, Мо - сква!

f

6

6

41

С.

А.

Т.

В.

ff

Славь - ся, Мо - сква!

ff

5

42

Сла - ва Пар - ти -

ff

- и! Славь - ся, Мо -

- сква!

sf sf

43

p

Сла -

p

sf sf sf sf sf sf sf p

cresc.

- ва Пар - ти - и! Славь -

cresc.

cresc. molto

- ся, Мо - сква!

44

8

5

ff

5

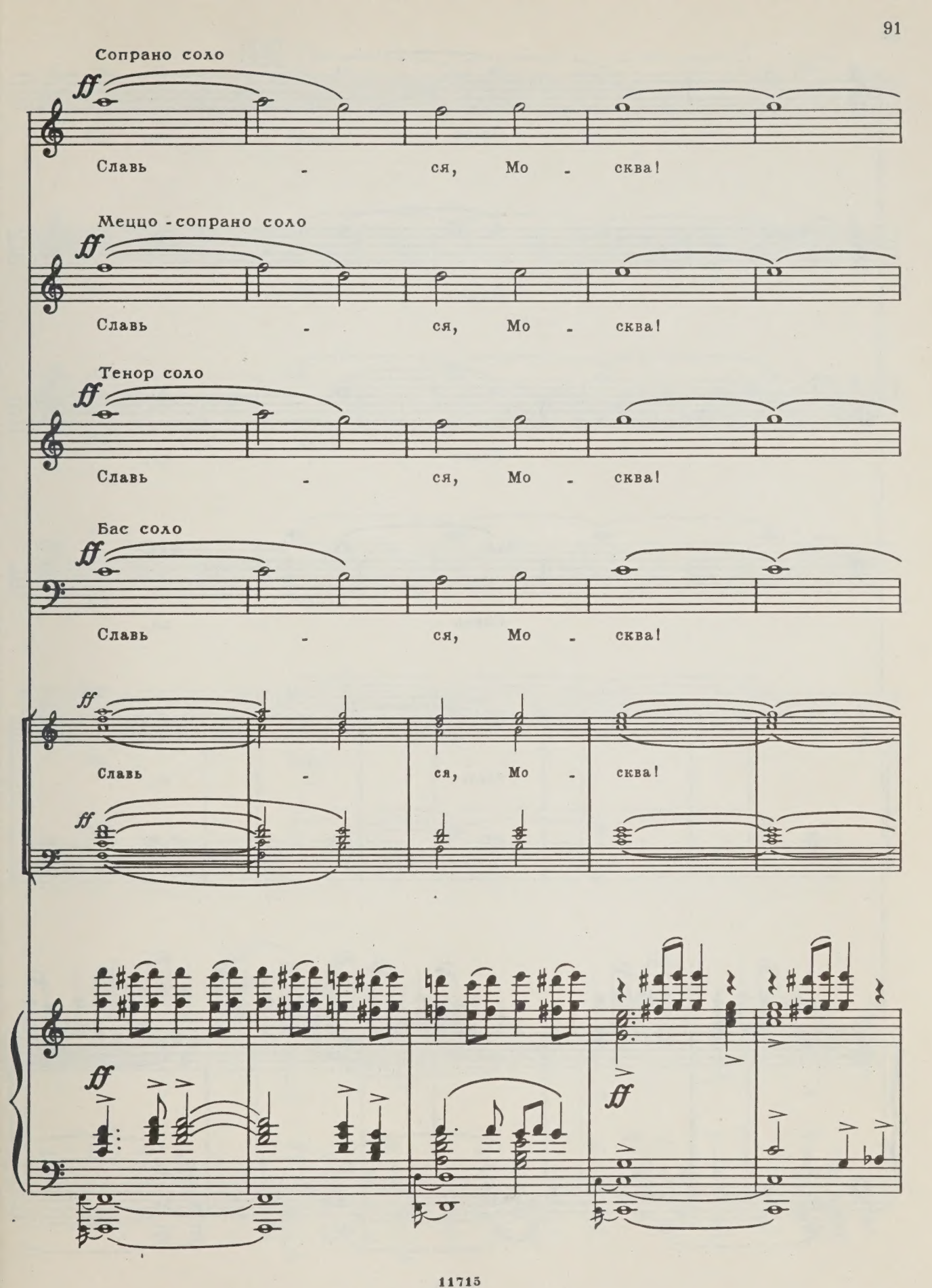
Сопрано соло
ff
Славь - ся, Мо - сква!
Меццо-сопрано соло
ff
Славь - ся, Мо - сква!
Тенор соло
ff
Славь - ся, Мо - сква!
Бас соло
ff
Славь - ся, Мо - сква!
ff
Славь - ся, Мо - сква!
ff
ff
ff

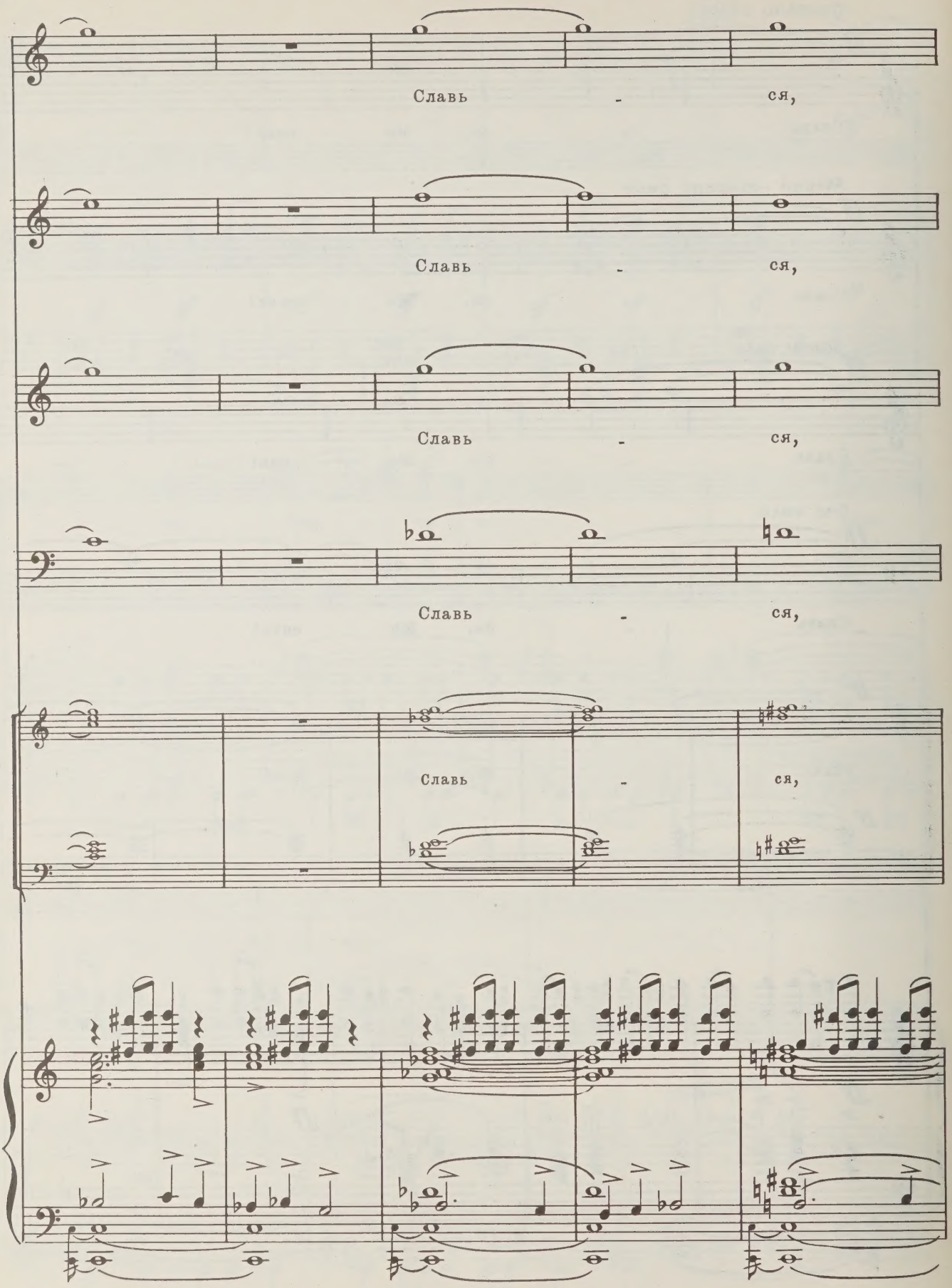
Славь - ся,
Славь - ся,
Славь - ся,
Славь - ся,
Славь - ся,

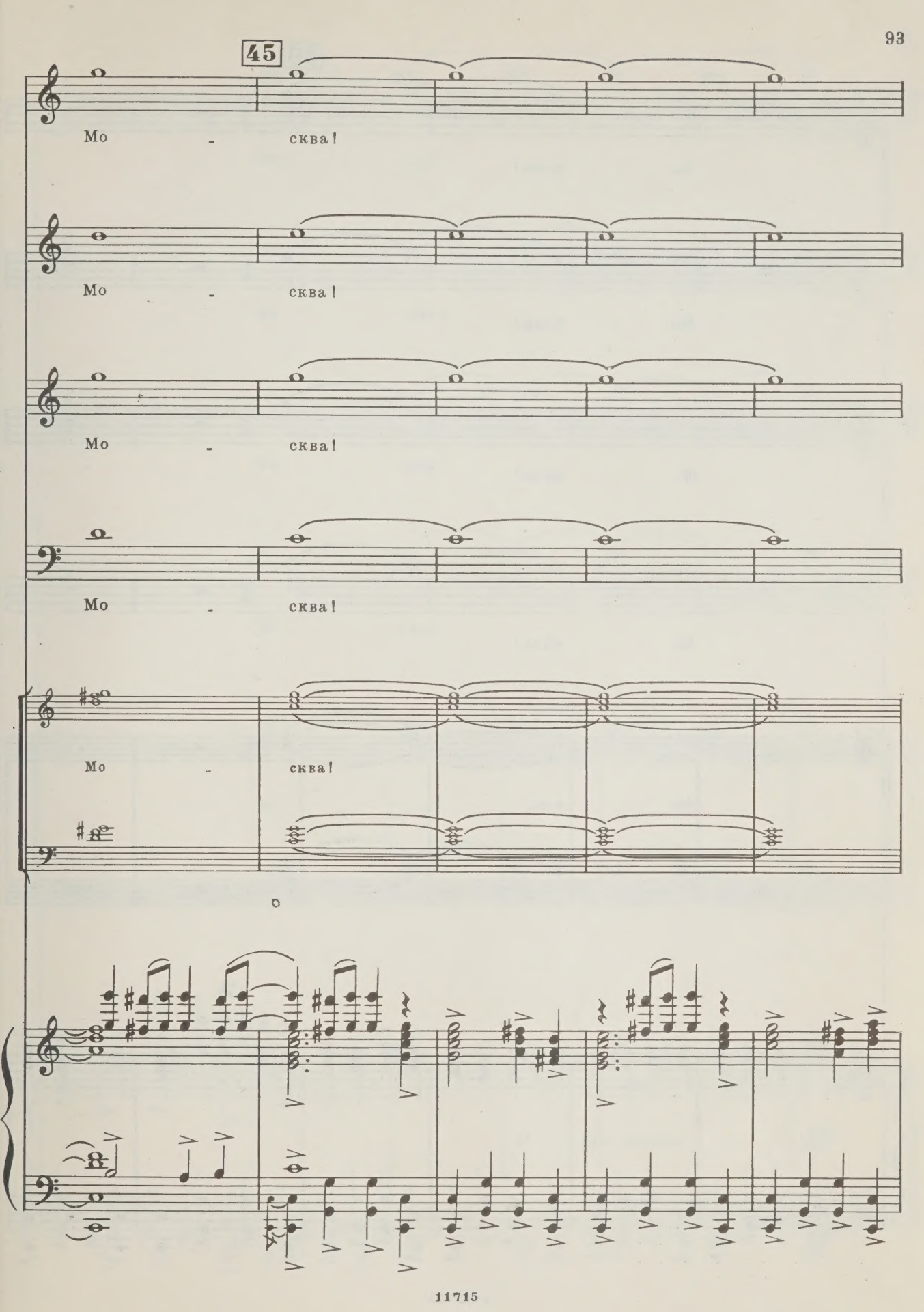
45
Мо - сква!
Мо - сква!
Мо - сква!
Мо - сква!
Мо - сква!

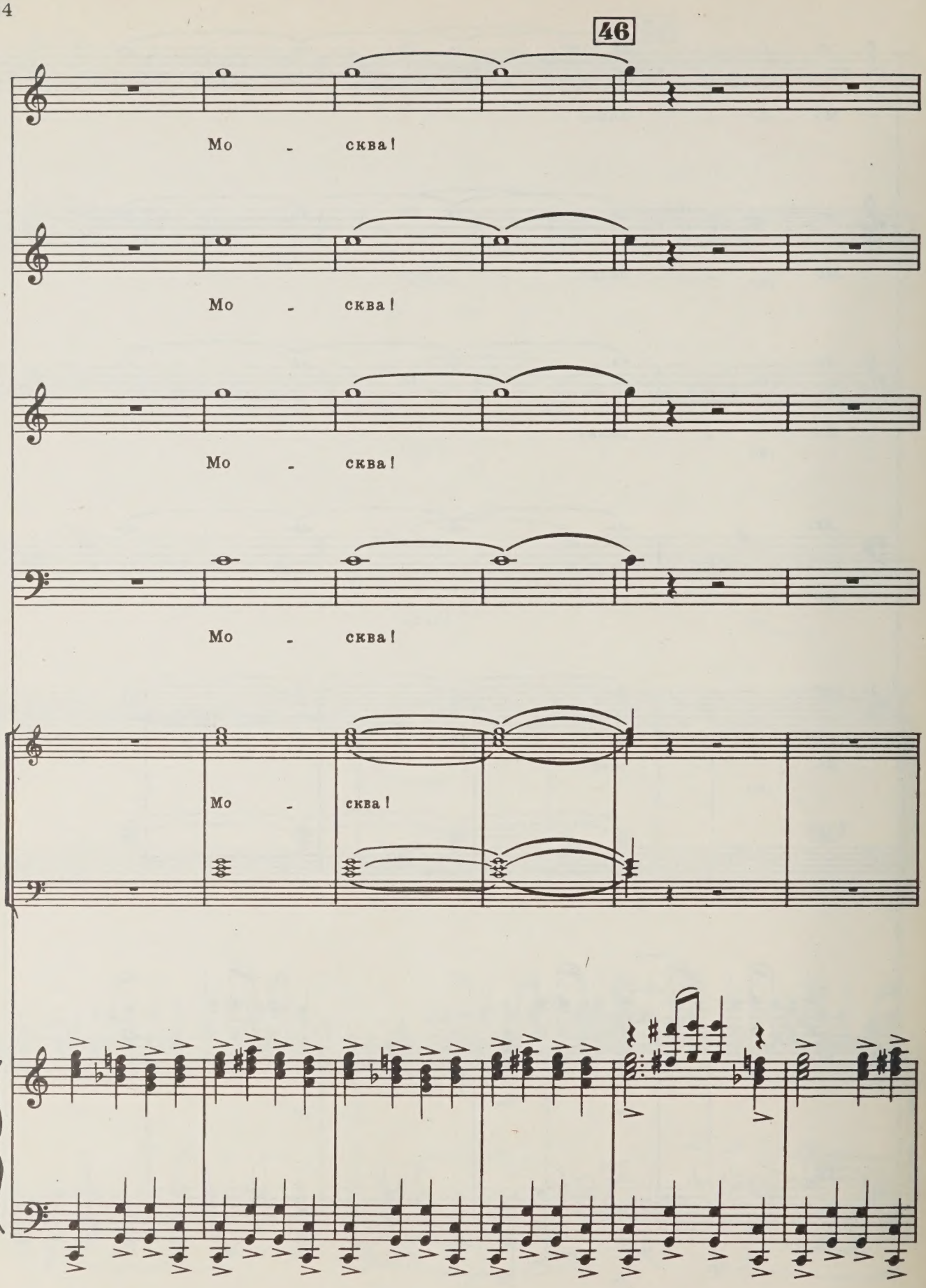
46
Мо - сква!
Мо - сква!
Мо - сква!
Мо - сква!
Мо - сква!

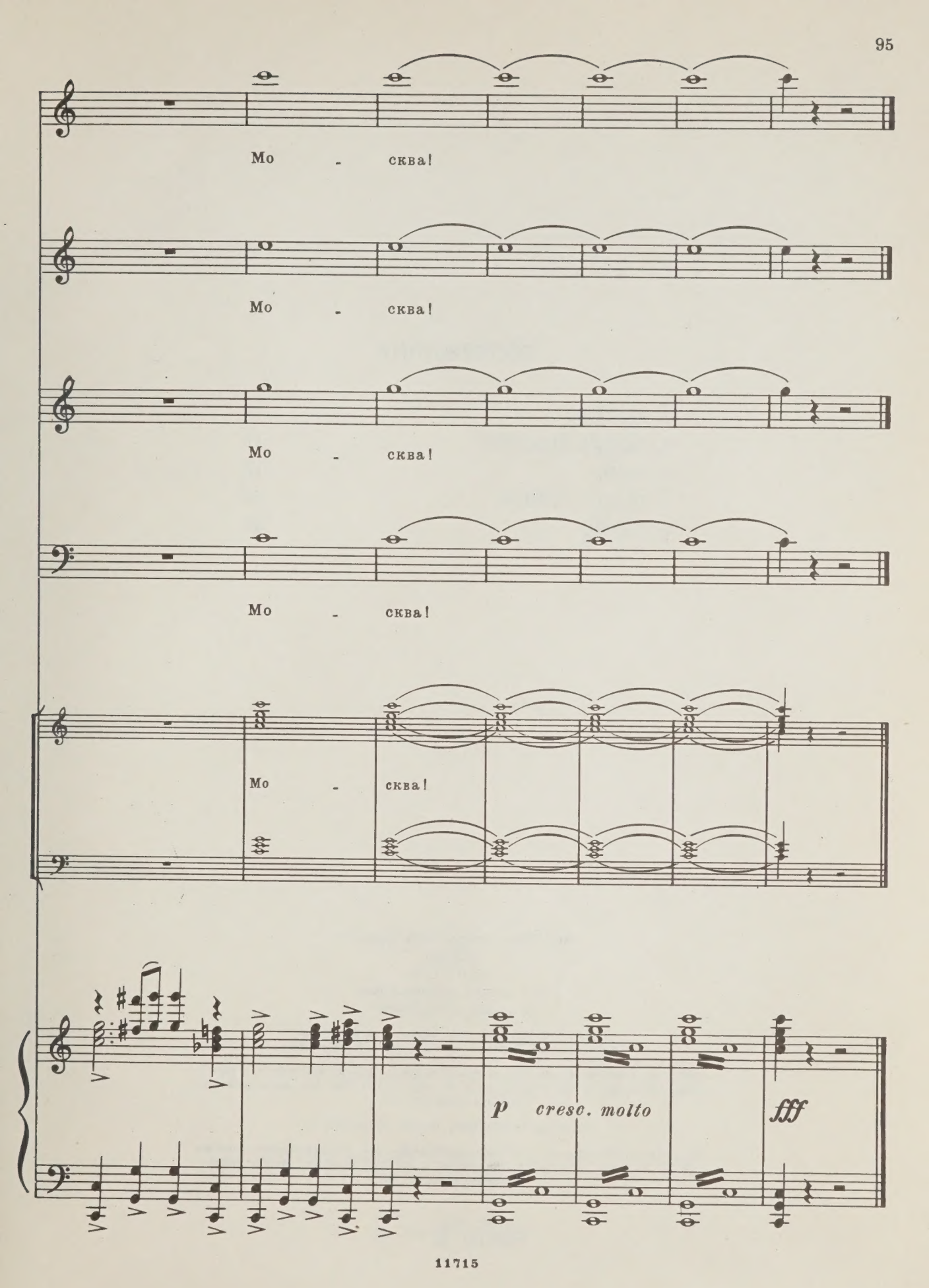
Мо - сква!
Мо - сква!
Мо - сква!
Мо - сква!
Мо - сква!
p cresc. molto
fff

СОДЕРЖАНИЕ

1. МОСКВА 3
2. ПЕСНЯ ДЕВУШКИ 11
3. БИТВА 17
4. ПОМИНОВЕНИЕ 52
5. СЛАВА 57

ВИССАРИОН ЯКОВЛЕВИЧ ШЕБАЛИН
МОСКВА
КАНТАТА
для солистов, смешанного хора
и симфонического оркестра

Редактор *Н. Матвеева.* Лит. редактор *И. Емельянова*
Техн. редактор *С. Белоглазова.* Корректор *И. Миронович*

Подписано в печать 14.11.81. Формат бумаги $60 \times 90^1/_8$. Бумага офсетная № 1. Печать офсет. Объем печ. л. 12,0. Усл. п. л. 12,0. Уч.-изд. л. 13,93. Тир. 1600 экз. Изд. № 11715. Зак. 128. Цена 1 р. 50 к.

Издательство «Музыка», Москва, Неглинная, 14

Московская типография № 6 «Союзполиграфпрома» при Государственном комитете СССР по делам издательств, полиграфии и книжной торговли, Москва 109088, Южнопортовая ул., 24

$Ш\frac{90302-035}{026(01)-82}$ 141—82

1 р. 50 к.

PLEASE DO NOT REMOVE
CARDS OR SLIPS FROM THIS POCKET

UNIVERSITY OF TORONTO LIBRARY

M
1533
S5317M7
1982
c.1
MUSI